

ALL SEASONS
CATALOGUE
2023



Primavera | Verão | Outono | Inverno

ESTIMADOS CLIENTES

Primeiramente, gostaria de agradecer a vossa preferência pela família TH Clothes. É com muita satisfação que observo o crescimento contínuo da nossa marca ao longo destes anos. A constância dos valores que nos têm pautado, a nossa aposta na elegância dos cortes, nos detalhes, e na qualidade certificada, tem-se revelado uma estratégia vencedora que muito nos orgulha. A TH Clothes tem vindo assim a construir um caminho recheado de sucessos e o seu reconhecimento nos mercados europeus é já uma realidade, de tal forma, que somos presentemente um *player* incontornável no sector.

Tal como os nossos antepassados, estamos empenhados em conquistar o mundo, alavancados pela nossa perseverança, resiliência e convicção de que o que estamos a edificar é algo que reflete plenamente o ADN português.

Para 2023, para além do lançamento de vários produtos diferenciadores, a estratégia da marca passa por assumir um posicionamento mais *premium* e por uma clara aposta em novos canais de comunicação, nomeadamente, através do *upgrade* do site e da criação de uma aplicação *mobile*, que nos irá aproximar ainda mais dos nossos clientes.

Queremos igualmente neste ano reforçar o nosso compromisso com a diminuição do uso de plástico, pelo que, decidimos criar internamente um projeto de reutilização/reconversão de todo o material de expedição, o qual designámos de ReBox. Achamos que esta aposta responsável em materiais biodegradáveis como o cartão, fazem cada vez mais sentido e certamente contribuirão para um futuro seguramente mais sustentável.

Despeço-me, agradecendo novamente a vossa preferência pela nossa família TH Clothes e faço votos de um ano cheio de saúde e sucesso.



Mauro Silva
CEO







TH CLOTHES
— 2023 —

THIS IS OUR WORLD

A TH Clothes é uma marca detida pela Organizações Biscana, cuja sede é na região centro de Portugal, mais concretamente na Batalha. Esta iniciou o seu percurso em 2006, e surge no mercado com um objetivo claro, o de colmatar a necessidade de fornecer produtos de qualidade certificada a um preço justo. Os anos que se seguiram, nomeadamente entre 2010 e 2015, traduziram um crescimento exponencial da marca no mercado português, fruto da aposta clara no desenvolvimento de novos produtos com valor acrescentado para os seus clientes, e consequentemente, pela internacionalização da marca, a qual passou a estar representada em 12 países da Europa.

2016 foi um ano de grande importância em termos de inovação e desenvolvimento dos novos produtos, tendo sido efetivamente neste período que a marca reforçou o seu posicionamento vanguardista, com a apresentação no mercado de trinta e sete novos artigos.

Em 2017, com o objetivo de consolidar o seu posicionamento no mercado, a estratégia da TH Clothes assentou maioritariamente em três importantes pilares, nomeadamente, a aposta na inovação ao nível do desenvolvimento de novos produtos, a duplicação do stock, tendo a marca passado a contar com cerca de seis milhões de artigos, e por último, destacamos o notável trabalho de seleção de potenciais mercados e consequente expansão da sua distribuição para vinte e sete países.

Em 2018 a marca volta a reforçar o seu stock permanente, e alarga a sua gama de cores, introduzindo cinco novos artigos considerados essenciais no mercado promocional. Nesse mesmo ano, tornou-se membro da Fair Wear Foundation, uma entidade internacional que certifica e atesta a colaboração da marca na melhoria constante das condições de trabalho nas fábricas onde as suas coleções são produzidas.

2019 trouxe consigo uma revolução ao nível da sua paleta de cores, tendo a marca introduzido dez opções nos principais artigos das suas gamas mais importantes. Neste mesmo ano, por força das solicitações do mercado, foram ainda apresentados alguns artigos *premium*, reforçando assim o arquétipo de qualidade e de modernismo característicos da marca.

No ano de 2020, a TH Clothes alargou ainda mais a sua gama de produtos, com a apresentação de uma linha de vestuário de trabalho com um toque de design único, traduzindo a aliança perfeita entre qualidade e usabilidade. No mesmo ano, a pandemia mundial de COVID-19 ditou a transformação da sociedade de uma forma nunca vista. A nova realidade criou novas necessidades e a marca respondeu com a criação da THC Atlântida e THC Atlântida Kids, uma máscara personalizável com o selo de aprovação nível III do CITEVE para a proteção social contra a COVID-19.

Em 2021, lançou THC Rodrigo, a primeira sapatilha da marca e a única do mercado com patch removível e personalizável. Foi também o primeiro ano da iniciativa Less Plastic, uma ação que pretende demonstrar o compromisso da marca em reduzir significativamente o consumo de plástico nas suas transações.

2022 traz consigo uma continuidade na aposta em novos produtos e consequentemente em dezenas de cores. Porém, o que sobressai neste ano foi o esforço no desenvolvimento de uma logística mais eficiente, por força não só da reestruturação do *layout* no principal armazém em Portugal, mas sobretudo, pela introdução de um *software* inteligente, o qual possibilitou uma expedição mais rápida e assertiva. Ainda noutro campo, por forma a complementar a aproximação da marca aos seus clientes e parceiros, foi desenvolvido um novo *website*, mais moderno e intuitivo. Para além deste elemento, a marca, decidiu apostar em novos formatos de comunicação, nomeadamente através da criação de uma página institucional nas principais redes sociais.



THIS IS OUR CULTURE



Por forma a assegurar as condições de trabalho na indústria de Pronto-a-vestir e a evitar incidentes nos países onde adquirimos os nossos produtos, a TH Clothes considerou fundamental tornar-se membro do Acordo Internacional de Saúde e Segurança na Indústria Têxtil e de Vestuário (Acordo Internacional).

Este acordo é juridicamente vinculado entre marcas de vestuário e sindicatos, com o objetivo de tornar as fábricas têxteis mais seguras. A TH Clothes, assume em parceria com os fornecedores do Bangladesh, um cuidado extremo nas condições laborais de todos aqueles que contribuem para a produção dos seus produtos, assegurando que estão a ser tomadas todas as medidas para a construção de um futuro melhor para o negócio de vestuário.



Em 2018, a TH Clothes torna-se membro da Fair Wear Foundation. Este compromisso traduz a vontade da marca em respeitar o seu código de práticas laborais assente em padrões internacionalmente reconhecidos, dos quais destacamos: a livre escolha de trabalho, a inexistência quer de discriminação no emprego, quer de trabalho infantil, a liberdade de associação e negociação coletiva, salários justos, horários de trabalho razoáveis, higiene e segurança no trabalho e relações contratuais reconhecidas legalmente.



O ADN do povo português é sobejamente reconhecido no mundo do têxtil. A sua história de sucesso remonta ao século XVI com a construção das velas utilizadas pelos navios portugueses. Desde esta época, a qualidade de construção e o design das marcas portuguesas é apreciada pelo mundo inteiro.

Nos dias de hoje, o têxtil português significa flexibilidade, rapidez, saber consolidado e inovação. Assente nestas premissas, a TH Clothes continua a apostar forte na qualidade do seu produto e no alargamento das suas gamas com olhos postos num futuro marcado pela diferenciação e valor acrescentado aos mais diversos níveis.

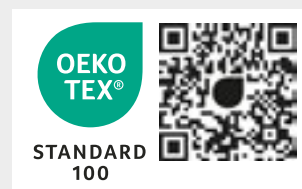

A TH Clothes assumiu desde sempre um compromisso enorme no que respeita à qualidade dos seus produtos. A prova disso mesmo é a obtenção do certificado Standard 100 by Oeko-Tex que visa garantir a utilização de substâncias regulamentadas livres de perigos para a saúde. A obtenção deste certificado é um sinónimo mundial de fabrico de têxtil responsável e uma garantia para a indústria, comércio e consumidores.



Hoje a nossa visão é uma realidade. A Better Cotton Initiative (BCI), ou simplesmente Better Cotton, é o maior programa de sustentabilidade do algodão do mundo. Em pouco mais de uma década, a BCI convenceu as partes interessadas que abrangem o setor a serem seus parceiros. Agricultores, descaroçadores, fiandeiros, fornecedores, fabricantes, proprietários de marcas, retalhistas, organizações da sociedade civil, doadores e governos. Isso soma mais de 2.300 membros na rede Better Cotton.



RE-BOX

Vivemos hoje em apelo mundial por uma consciência mais ativa e intensa em relação às embalagens, pelo que, no seguimento do seu processo de redução de plástico, a marca tem apostado crescentemente na utilização de materiais biodegradáveis, tais como o cartão. Desta feita, foi criado um programa de reutilização de todo o packaging de expedição, por forma a reduzir no máximo o desperdício, garantindo uma utilização responsável.



ESTA NÃO É SÓ UMA AÇÃO, É UMA TOMADA DE POSIÇÃO!

A TH Clothes leva a responsabilidade ambiental muito a sério.

É justamente por este motivo, e comprometidos com a redução do consumo de plástico nas nossas transações, que decidimos reduzir drasticamente este material na maioria das embalagens dos nossos produtos. Para além desta medida, eliminámos as cintas plásticas nas nossas caixas, o que traduz mais um passo no reforço do nosso compromisso com a responsabilidade ambiental em toda a cadeia de transações.

ÍNDICE

- 10 T-SHIRTS**
- 12 LUANDA
- 14 SOFIA
- 16 FAIR [new](#)
- 18 ANKARA
ANKARA WOMEN
- 20 ATHENS
ATHENS WOMEN
- 22 BUCHAREST
BUCHAREST WOMEN
- 24 IBIZA
- 26 TIRANA
- 28 SAN MARINO
- 30 POLO SHIRT'S**
- 32 ADAM
EVE
- 34 BERLIN
BERLIN WOMEN
- 36 MONACO
MONACO WOMEN
- 38 ROME
ROME WOMEN
- 40 BERN
BERN WOMEN
- 42 DHAKA
- 44 SWEATSHIRTS**
- 46 DELTA
- 48 PHOENIX
- 50 COLOMBO
- 52 MOSCOW
- 54 BUDAPEST
- 56 AMSTERDAM
AMSTERDAM WOMEN
- 58 KARACHI [new](#)
- 60 SPORTS**
- 62 MOVE [new](#)
- 64 TUBE [new](#)
- 66 JACKETS & SOFTSHELLS**
- 68 GAMA
GAMA WOMEN
- 70 VIENNA
- 72 HELSINKI
HELSINKI WOMEN
- 74 EANES
- 76 ZAGREB
ZAGREB WOMEN
- 78 BAKU
- 80 LIUBLIANA
- 82 BRUSSELS
- 84 DUBLIN
- 86 SKOPJE
- 88 OPORTO
- 90 CLASSIC**
- 92 BATALHA
BATALHA WOMEN
- 94 PARIS
PARIS WOMEN
- 96 TOKYO
TOKYO WOMEN
- 98 LONDON
LONDON WOMEN
- 100 MILAN
MILAN WOMEN
- 102 KIDS**
- 104 QUITO
- 106 ANKARA KIDS
- 108 MOVE KIDS [new](#)
- 110 PHOENIX KIDS
- 112 DELTA KIDS [new](#)
- 114 ADAM KIDS
- 116 DUBLIN KIDS
- 118 DIAS
- 120 WORKWEAR**
- 122 VADUZ
- 124 ASTANA
- 126 CARGO [new](#)
- 128 WARSAW
- 130 TALLINN
BRATISLAVA
- 132 MINSK
- 134 PIXEL [new](#)
- 136 STOCKHOLM
- 138 ALEXANDRIA [new](#)
- 140 ZAGREB WORK
- 142 ACESSÓRIOS**
- 144 RODRIGO
- 146 CABRAL
- 148 INFORMAÇÃO TÉCNICA**
- 160 PALETA DE CORES

SÍNTAXE



CORTE AJUSTADO



TOP VENDAS



SUBLIMAÇÃO



WINDPROOF
artigo à prova de vento



EXTRA CONFORTO



RESPIRÁVEL



LAVÁVEL A 60°



IMPERMEÁVEL
artigo à prova de água



IMPRESSÃO DIRETA



WATER RESISTANT
artigo resistente à água



ALTA VISIBILIDADE



WATER REPELLENT
artigo que repele água



GEMINI
artigo equivalente
homem/mulher



TATO EXTRA SUAVE



ULTRA LEVE



UNISSEXO



CRIANÇA



ELASTANO



ETIQUETA REMOVÍVEL

T - S H I R T S

As t-shirts continuam a ser uma peça de roupa favorita para a maioria das pessoas. Têm um estilo perfeito, pois são confortáveis, práticas, e estão sempre na moda. Também no mercado promocional as t-shirts são o veículo mais utilizado pelas marcas para criar visibilidade.



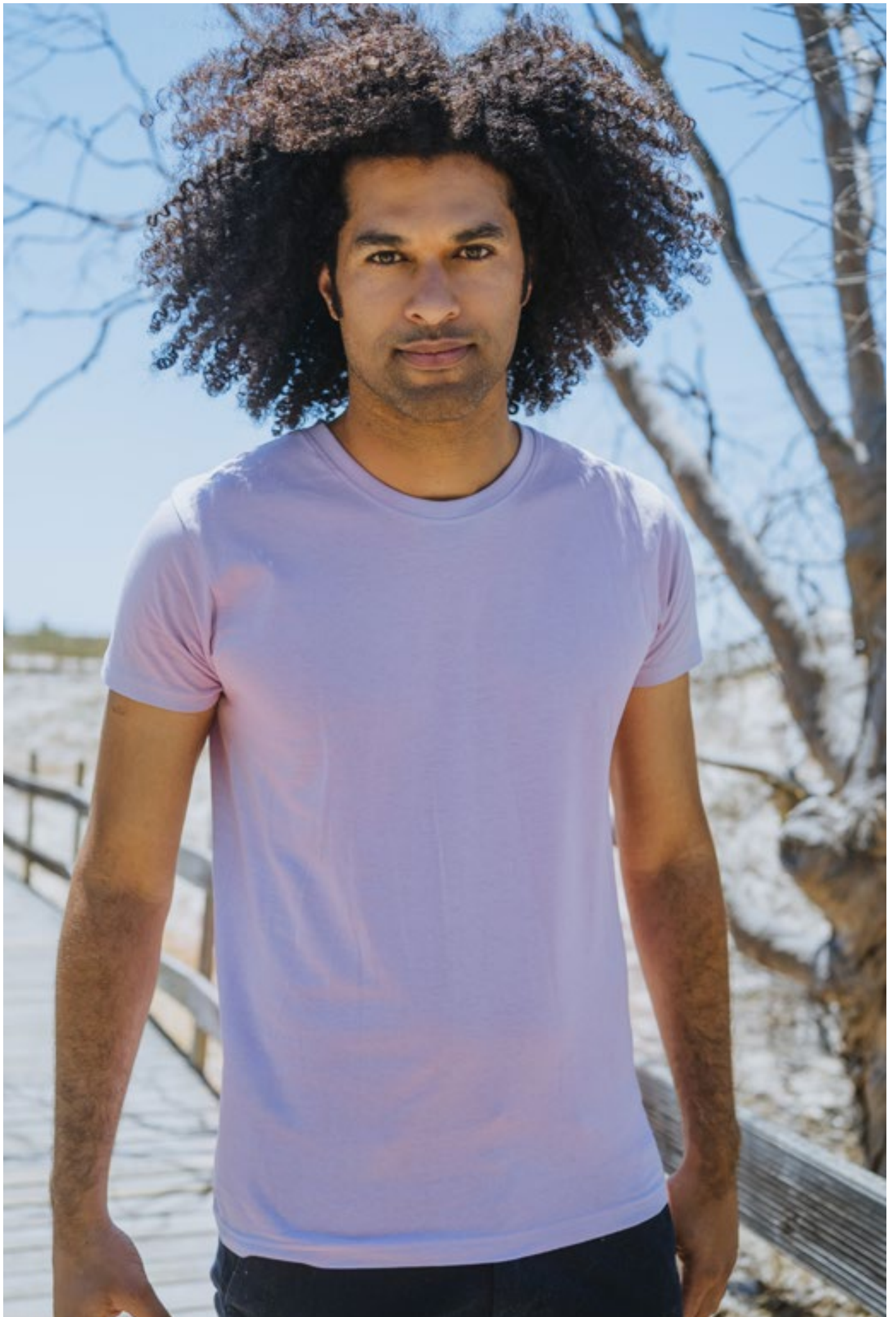

LUANDA



T-shirt para homem 150 g/m²

- Malha jersey 100% algodão
- Gola em rib 1x1
- Costura dupla nas mangas e parte inferior do artigo
- Tubular
- Corte regular
- Fio de algodão cardado
- Fita de reforço em jersey



TAMANHOS

Largura / Altura

XS

47/67 cm

S

50/69 cm

M

53/72 cm

L

56/74 cm

XL

59/76 cm

XXL

62/79 cm

3XL

65/82 cm



branco



branco matizado³



cinza matizado²



cinzento



preto



amarelo pastel



limão



amarelo



mostarda



laranja



rosa orquídea



salmão pastel



vermelho



bordó



castanho



aqua



azul pastel



azul real



azul eclipse



azul marinho



verde maçã



verde pastos



verde jade



tropa



verde floresta¹



new alperce



new areia



azul atol



fushia



roxo



new lavanda

1. 65% algodão / 35% poliéster
2. 90% algodão / 10% viscose
3. 98% algodão / 2% viscose



SOFIA



T-shirt para senhora 150 g/m²

- Malha jersey 100% algodão
- Fio de algodão cardado
- Gola dupla fina em jersey
- Fita de reforço em cetim no interior da gola
- Cintada
- Cortada e cosida
- Costura dupla nas mangas e parte inferior do artigo



TAMANHOS
Largura / Altura

S	M	L	XL	XXL	3XL
41/60 cm	44/62 cm	47/64 cm	50/66 cm	53/68 cm	56/70 cm

branco	amarelo pastel	rosa orquídea	aqua	verde maçã	new alperce	new areia
branco matizado ²	limão	salmão pastel	azul pastel	verde pastos	new lavanda	
cinza matizado ¹	amarelo	vermelho	azul real	verde jade	roxo	
cinzento	mostarda	bordô	azul eclipse	tropa	fushia	
preto	laranja	castanho	azul marinho	verde floresta ³	azul atol	

1. 90% algodão / 10% viscose
2. 98% algodão / 2% viscose
3. 65% algodão / 35% poliéster



FAIR

new



T-shirt unissexo 150 g/m²

- Jersey 100% algodão com origem em práticas sustentáveis
- T-shirt de gola redonda
- Costura dupla nas mangas e parte inferior do artigo
- Tubular (excepto nos tamanhos XXXS e XXS)
- Gola em rib 1x1 com fita de reforço em jersey
- **Apoia a iniciativa Better Cotton**



TAMANHOS
Largura / Altura

XXXS	XXS	XS	S	M	L	XL	XXL	3XL
43/61 cm	45/64 cm	47/67 cm	50/69 cm	53/72 cm	56/74 cm	59/76 cm	62/79 cm	65/82 cm



branco



preto



azul eclipse

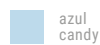

azul candy



verde candy

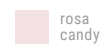

rosa candy



azul eclipse



pesponto branco



Sobre uma impressionante encosta escarpada às margens do Enguri Su, Ankara, a capital da Turquia, é uma moderna e cosmopolita metrópole europeia salpicada por lembranças da sua diversificada história, e por uma robustez e versatilidade sem igual. Estes são atributos que procurámos recriar na elaboração desta t-shirt, por forma a que seja uma peça única e intemporal.



ANKARA



T-shirt para homem 190 g/m²

- Malha jersey 100% algodão
- Fio de algodão cardado
- Gola em rib 1x1
- Fita de reforço em jersey
- Costura dupla nas mangas e parte inferior do artigo
- Tubular
- Corte regular



TAMANHOS

Largura / Altura

XS

47/67 cm

S

50/69 cm

M

53/72 cm

L

56/74 cm

XL

59/76 cm

XXL

62/79 cm

3XL

65/82 cm

4XL#

68/85 cm



branco



preto



rosa orquídea



aqua



azul atol



new lavanda



new areia



cinza matizado¹



amarelo



vermelho



azul eclipse



azul real



new alperce



cinzento



laranja



bordô



azul marinho



verde pastos



verde maçã

1. 90% algodão / 10% viscose

Apenas disponível em branco, preto, azul marinho e cinza matizado

ANKARA WOMEN



T-shirt para senhora 190 g/m²

- Malha jersey 100% algodão
- Fio de algodão cardado
- Gola dupla fina em jersey
- Fita de reforço em cetim no interior da gola
- Costura dupla nas mangas e parte inferior do artigo
- Cintada
- Cortada e cosida



TAMANHOS

Largura / Altura

S

41/62 cm

M

44/64 cm

L

47/66 cm

XL

50/68 cm

XXL

53/70 cm



branco



azul real



verde maçã



new cinzento



new laranja



new lavanda



new verde pastos



cinza matizado¹



azul eclipse



azul atol



amarelo



new alperce



preto



azul marinho



aqua



vermelho

1. 90% algodão / 10% viscose



Não existe nenhum lugar como Atenas para realizar uma viagem até às antigas culturas gregas e mergulhar num clima vibrante, fresco e aberto ao mundo. Assim como a cidade este é um produto intemporal, com um conforto ímpar transmitido pela seleção dos melhores tecidos. Athens é a companhia perfeita para os dias quentes de verão.



ATHENS



T-shirt de decote em "V"
para homem 150 g/m²

- Malha jersey 100% algodão
- Fio de algodão cardado
- Decote em "V" e gola em jersey
- Fita de reforço no interior da gola
- Costura dupla nas mangas e parte inferior do artigo
- Tubular
- Corte regular



TAMANHOS
Largura / Altura

S

50/69 cm

M

53/72 cm

L

56/74 cm

XL

59/76 cm

XXL

62/79 cm



branco



preto



azul marinho



azul eclipse



azul marinho matizado¹



vermelho matizado¹



verde matizado¹



cinza matizado²

ATHENS WOMEN



T-shirt de decote em "V"
para senhora 150 g/m²

- Malha jersey 100% algodão
- Decote em "V" sobreposto
- Gola em jersey
- Fita de reforço no interior da gola
- Costura dupla nas mangas e parte inferior do artigo
- Fio de algodão cardado
- Cortada e cosida
- Cintada



TAMANHOS
Largura / Altura

S

41/60 cm

M

44/62 cm

L

47/64 cm

XL

50/66 cm

XXL

53/68 cm



branco



preto



azul eclipse



azul marinho matizado¹



verde matizado¹



vermelho matizado¹



fushia



cinza matizado²

1. 60% algodão / 40% poliéster
2. 90% algodão / 10% viscose



Tal como a capital da Roménia, Bucareste, com a sua mistura de estilos de arquitetura, esta é uma gama que traduz uma identidade única aliando a descontração de uma t-shirt ao conforto ímpar do algodão.



BUCHAREST



T-shirt de manga comprida para homem **150 g/m²**

- Malha jersey 100% algodão
- Fio de algodão cardado
- Gola em rib 1x1 com fita de reforço em jersey
- Costura dupla nas mangas e parte inferior do artigo
- Tubular
- Corte regular



TAMANHOS
Largura / Altura

S

50/71 cm

M

52/73 cm

L

54/74,5 cm

XL

58/76,5 cm

XXL

61/78 cm

3XL#

64/79,5 cm



branco



preto



azul marinho



azul real

vermelho matizado¹

vermelho

cinza matizado²

1. 60% algodão / 40% poliéster
2. 90% algodão / 10% viscose

Apenas disponível em branco, preto, azul marinho, azul real, cinza matizado e vermelho

BUCHAREST WOMEN



T-shirt de manga comprida para senhora **150 g/m²**

- Malha jersey 100% algodão
- Fio de algodão cardado
- Fita de reforço em jersey no interior da gola
- Costura dupla nas mangas e parte inferior do artigo
- Cortada e cosida
- Cintada



TAMANHOS
Largura / Altura

S

42/61 cm

M

44/63 cm

L

46/65 cm

XL

48/67 cm

XXL

50/69 cm



branco



preto



azul marinho



azul real

azul marinho matizado¹vermelho matizado¹

vermelho

cinza matizado²

1. 60% algodão / 40% poliéster
2. 90% algodão / 10% viscose



IBIZA



T-shirt de manga cava para homem **140 g/m²**

- Malha jersey 100% algodão
- Fio de algodão cardado
- Cavas largas
- Acabamentos com debrum nas cavas e decote
- Costura dupla na parte inferior do artigo
- Cortada e cosida
- Gola redonda

**TAMANHOS**

Largura / Altura

XS

47/70 cm

S

50/72 cm

M

53/74 cm

L

56/76 cm

XL

59/78 cm

XXL

62/79 cm



branco



preto

cinza matizado¹

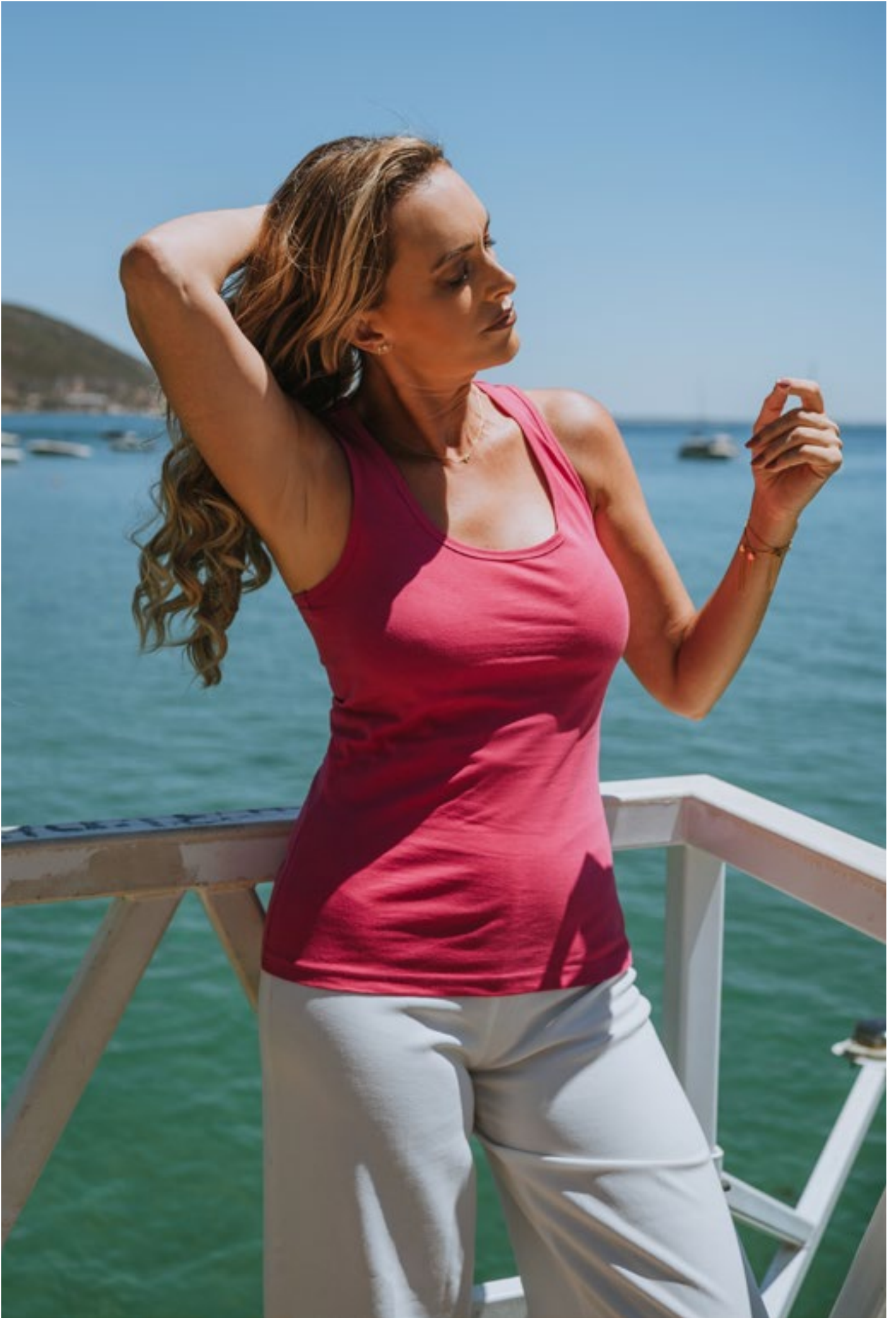

TIRANA



Top com costas em "T" para senhora
160 g/m²

- Malha jersey 100% algodão
- Costas em "T"
- Cortada e cosida
- Gola redonda
- Debrum nas cavas e na gola
- Costura dupla na parte inferior do artigo
- Fio de algodão cardado
- Cintada



TAMANHOS
Largura / Altura

S	M	L	XL	XXL
37,5/62 cm	40,5/64 cm	43,5/66 cm	46,5/68 cm	49,5/70 cm



branco



preto



verde
caribe



aqua



vermelho



laranja
pôr-do-sol



fushia



SAN MARINO

T-shirt para homem 195 g/m²

- Malha piqué 100% algodão penteado
- Gola fina
- Mangas e gola em rib 1x1
- Fita de reforço em piqué no interior da gola
- Estilizado e moderno
- Cortada e cosida
- Corte regular

**TAMANHOS**
Largura / Altura**S**
51/69 cm**M**
53/71 cm**L**
55/73 cm**XL**
59/75 cm**XXL**
62/77 cm

branco



preto

cinza
matizado¹azul
eclipse

P O L O S H I R T S

Os polos têm evoluído constantemente desde a sua invenção no século XIX. Além da sua utilização comum ligada ao desporto, no mercado promocional o polo conquista cada vez mais adeptos. Sendo um produto de excelência, os nossos polos são peças únicas e distintas que vão para além do requinte, conseguindo conciliar elementos como a qualidade, durabilidade, e acabamentos desenvolvidos ao detalhe.





Os polos Adam e Eve foram batizados seguindo o princípio de que seriam as duas primeiras peças a marcar o futuro crescimento da marca TH Clothes. A sua “descendência” são agora mais de 50 artigos.



ADAM

Polo para homem 195 g/m²

- Malha piqué 100% algodão
- Fio de algodão cardado
- Gola e acabamento das mangas em rib 1x1
- Fita de reforço no interior da gola em piqué
- Carcela com 3 botões à cor
- Parte inferior com aberturas laterais
- Botão suplente na costura lateral interior
- Cortado e cosido
- Corte regular

1. 85% algodão / 15% viscose
 2. 98% algodão / 2% viscose
- # Apenas disponível em branco, preto, azul marinho e azul eclipse



TAMANHOS

Largura / Altura	S	M	L	XL	XXL	3XL	4XL#
	46/67,5/70 cm	50/69,5/72 cm	54/71,5/74 cm	58/73/75,5 cm	61/75/77,5 cm	64/78,5/82 cm	68/83/85,5 cm



branco



branco pastel



rosa pastel



salmão pastel



aqua



mentol



verde maçã

cinza matizado¹branco matizado²

amarelo



vermelho



azul eclipse



azul claro



verde pastos



cinzento



amarelo pastel



laranja



bordô



azul marinho



azul real



tropa



preto



areia



mostarda



castanho

EVE

Polo para senhora 195 g/m²

- Malha piqué 100% algodão
- Gola e acabamento das mangas em rib 1x1
- Fita de reforço no interior da gola em piqué
- Carcela com 4 botões à cor
- Botão suplente na costura lateral interior
- Cortado e cosido
- Fio de algodão cardado
- Cintado

1. 85% algodão / 15% viscose
2. 98% algodão / 2% viscose



TAMANHOS

Largura / Altura	S	M	L	XL	XXL
	40/60 cm	43/62 cm	46/64 cm	49/66 cm	52/68 cm



branco



preto



amarelo



salmão pastel



aqua



mentol



verde maçã

branco matizado²

areia



laranja



bordô



azul eclipse



azul claro



verde pastos

cinza matizado¹

mostarda



vermelho



castanho



azul marinho



azul real



tropa



cinzento



BERLIN

Polo para homem 200 g/m²

- Malha piqué 65% poliéster, 35% algodão
- Fio de algodão cardado
- Gola e acabamento das mangas em rib 1x1
- Fita de reforço no interior da gola em piqué
- Carcela reforçada com 3 botões à cor
- Botão suplente na costura lateral interior
- Cortado e cosido
- Corte regular



TAMANHOS

Largura / Altura

XS

42/68 cm

S

46/70 cm

M

50/72 cm

L

54/74 cm

XL

58/75,5 cm

XXL

61/77,5 cm

3XL

64/82 cm



branco



cinza matizado



cinzento



azul marinho



azul real



bordô

new
vermelho

preto



verde floresta

BERLIN WOMEN

Polo para senhora 200 g/m²

- Malha piqué 65% poliéster, 35% algodão
- Fio de algodão cardado
- Gola e acabamento das mangas em rib 1x1
- Fita de reforço no interior da gola em piqué
- Carcela reforçada com 3 botões à cor
- Botão suplente na costura lateral interior
- Cortado e cosido
- Cintado

TAMANHOS

Largura / Altura

S

40/60 cm

M

43/62 cm

L

46/64 cm

XL

49/66 cm

XXL

52/68 cm



branco



cinza matizado



cinzento



azul marinho



azul real



bordô

new
vermelho

preto



verde floresta



Esta é a peça perfeita para quem gosta de conjugar várias cores e construir um estilo único e glamouroso tal como o Principado do Mónaco. A sua elevada gramagem aliada às aberturas laterais constituem elementos fundamentais para todos aqueles que gostam de estilo e conforto.



MONACO



Polo para homem 240 g/m²

- Malha piqué 100% algodão
- Fio de algodão cardado
- Gola e acabamento das mangas em rib 1x1
- Fita de reforço no interior da gola em piqué
- Carcela reforçada com 3 botões à cor
- Parte inferior com aberturas laterais
- Botão suplente na costura lateral interior
- Cortado e cosido
- Corte regular



TAMANHOS

Largura / Altura

S
46/70 cm

M
50/72 cm

L
54/74 cm

XL
58/76 cm

XXL
61/78 cm

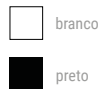

branco

preto

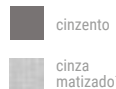

cinzento

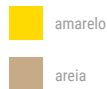
cinza matizado¹

amarelo

areia

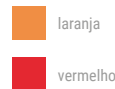

laranja

vermelho



azul real

azul eclipse



aqua

verde pastos



verde pastos

MONACO WOMEN



Polo para senhora 240 g/m²

- Malha piqué 100% algodão
- Fio de algodão cardado
- Gola e acabamento das mangas em rib 1x1
- Fita de reforço no interior da gola em piqué
- Carcela reforçada com 2 botões à cor
- Parte inferior com aberturas laterais
- Botão suplente na costura lateral interior
- Corte regular
- Cortado e cosido
- 1. 85% algodão / 15% viscose**



TAMANHOS

Largura / Altura

S
43/62 cm

M
46/64 cm

L
49/66 cm

XL
52/68 cm

XXL
55/70 cm



branco

preto

cinza matizado¹

cinzento

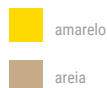

amarelo

areia

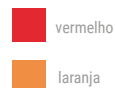

vermelho

laranja



azul real

azul eclipse



aqua

verde pastos



verde pastos



ROME



Polo bicolor para homem 210 g/m²

- Malha piqué 100% algodão
- Gola e acabamento das mangas em rib 1x1
- Fio de algodão cardado
- Contraste bicolor na gola, carcela e mangas
- Carcela reforçada com 3 botões em cor contrastante e um botão extra na costura lateral interior
- Parte inferior com aberturas laterais
- Tapa-costuras no interior da gola



TAMANHOS
Largura / Altura

S	M	L	XL	XXL
48/70 cm	51/72 cm	54/74 cm	57/76 cm	60/78 cm

cinzento	preto	azul marinho	branco	azul real	branco	vermelho	cinzento
preto	cinzento	branco	azul marinho	azul eclipse	cinza matizado	cinza matizado ²	laranja
verde floresta ¹	branco	verde maçã	azul marinho				

1. 65% algodão / 35% poliéster
2. 85% algodão / 15% viscose

ROME WOMEN



Polo bicolor para senhora 210 g/m²

- Malha piqué 100% algodão
- Fio de algodão cardado
- Gola e acabamento das mangas em rib 1x1
- Contraste bicolor na gola, carcela e mangas
- Carcela reforçada com 3 botões em cor contrastante e um botão extra na costura lateral interior
- Parte inferior com aberturas laterais
- Tapa-costuras no interior da gola
- Cintado



TAMANHOS
Largura / Altura

S	M	L	XL	XXL
42/63 cm	45/65 cm	48/67 cm	51/69 cm	53/71 cm

cinzento	preto	azul marinho	branco	azul real	branco	vermelho	cinzento
preto	cinzento	branco	azul marinho	cinza matizado ¹	laranja		

1. 85% algodão / 15% viscose



Adequado para climas mais frios
ou para as noites amenas, este
é um polo em tecido piqué de manga
comprida que concilia o bom gosto e
a sobriedade a um estilo descontraído.



BERN



Polo de manga comprida para homem **210 g/m²**

- Malha piqué 100% algodão
- Fio de algodão cardado
- Fita de reforço no interior da gola em piqué
- Carcela reforçada com 3 botões à cor
- Parte inferior com aberturas laterais
- Botão suplente na costura lateral interior
- Cortado e cosido
- Corte regular
- Gola e punhos em rib 1x1

**TAMANHOS**

Largura / Altura

S

46/67,5/70 cm

M

50/69,5/72 cm

L

54/71,5/74 cm

XL

58/73/75,5 cm

XXL

61/75/77,5 cm

3XL

64/79,5/82cm



branco

cinza matizado¹

azul real



laranja



vermelho



bordô



verde maçã



preto



cinzento



azul marinho



areia

1. 85% algodão / 15% viscose

BERN WOMEN



Polo de manga comprida para senhora **210 g/m²**

- Malha piqué 100% algodão
 - Fio de algodão cardado
 - Fita de reforço no interior da gola em piqué
 - Costura dupla nas mangas
 - Carcela reforçada com 4 botões à cor
 - Botão suplente na costura lateral interior
 - Cortado e cosido
 - Gola em rib 1x1
 - Cintado
1. 85% algodão / 15% viscose

**TAMANHOS**

Largura / Altura

S

40/62 cm

M

43/64 cm

L

46/66 cm

XL

49/68 cm

XXL

52/70 cm



branco

cinza matizado¹

azul real



vermelho



bordô



fushia



preto



cinzento



azul marinho



DHAKA



Polo com bolso para homem 195 g/m²

- Malha piqué 100% algodão
- Gola e acabamento das mangas em rib 1x1

- Fita de reforço no interior da gola em piqué
- Bolso em vivo na frente
- Parte inferior com aberturas laterais
- Carcela reforçada com 2 botões à cor e um botão suplente na costura lateral interior
- Corte regular
- Cortado e cosido
- Fio de algodão cardado



TAMANHOS
Largura / Altura

S
46/70 cm

M
50/72 cm

L
54/74 cm

XL
58/75,5 cm

XXL
61/77,5 cm



branco



preto



cinza matizado¹



azul eclipse



azul real



vermelho

1. 85% algodão / 15% viscose

S W E A T S H I R T S

As sweatshirts fazem parte do nosso quotidiano há décadas.

São a peça perfeita para os mais diversos ambientes. A sua capacidade de aquecimento, conforto e versatilidade são características perfeitas para fazerem dela uma peça apetecível para o uso em ambientes menos formais e mais descontraídos.





DELTA

Sweatshirt unissexo 300 g/m²

- 50% algodão, 50% poliéster
- Interior cardado
- Rib 1x1 e costura dupla na gola, punhos e parte inferior do artigo
- Fita de reforço no interior da gola

TAMANHOS
Largura / Altura

XS#
49/65 cm

S
52/67 cm

M
55/69 cm

L
58/71 cm

XL
61/73 cm

XXL
64/75 cm

3XL#
67/77 cm

4XL#
70/79 cm

branco

cinza matizado

preto



verde caribe

azul real

azul marinho

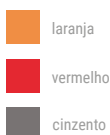

laranja

vermelho

cinzento



salmão pastel

bordô

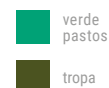

verde pastos

tropa

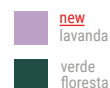
**new** lavanda

verde floresta

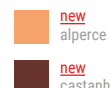
**new** alperce**new** castanho

Apenas disponível em preto, azul marinho e cinza matizado



PHOENIX



Sweatshirt unissexo com capuz
320 g/m²

- 50% algodão, 50% poliéster
- Interior cardado
- Rib 1x1 nos punhos e parte inferior do artigo
- Bolso marsupial
- Capuz com ilhoses e cordão de aperto à cor



TAMANHOS

Largura / Altura

XS

49/64 cm

S

52/66 cm

M

55/68 cm

L

58/70 cm

XL

61/72 cm

XXL

64/74 cm

3XL#

67/76 cm



branco



amarelo pastel



salmão pastel



verde pastel



verde caribe

**new**
cinzento**new**
alperce

branco matizado



limão



vermelho



azul pastel



verde pastos

**new**
castanho**new**
lavanda

cinza matizado



mostarda



bordó



azul real



tropa



rosa pastel



preto



laranja



roxo



azul marinho

verde floresta¹

Apenas disponível em preto, azul marinho e cinza matizado



COLOMBO



Sweatshirt unissexo 240 g/m²

- Felpa italiana
- 50% poliéster, 50% algodão
- Sem carda
- Rib 1x1 na gola, punhos e na parte inferior do artigo
- Corte regular
- Fita de reforço no interior da gola



TAMANHOS

Largura / Altura

S

52/67 cm

M

55/69 cm

L

58/71 cm

XL

61/73 cm

XXL

64/75 cm

3XL

67/77 cm



branco

preto

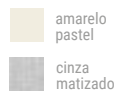

amarelo pastel

cinza matizado



salmão pastel

vermelho



azul real

azul marinho



verde caribe



new lavanda



new alperce



MOSCOW



Sweatshirt bicolor unissexo
320 g/m²

- 50% algodão, 50% poliéster
- Interior cardado
- Rib 1x1 nos punhos e parte inferior do artigo
- Forro do capuz e cordões de aperto em cor contrastante
- Bolso marsupial



TAMANHOS
Largura / Altura

XS#
49/64 cm

S
52/66 cm

M
55/68 cm

L
58/70 cm

XL
61/72 cm

XXL
64/74 cm

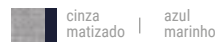
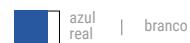
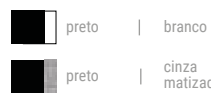

Apenas disponível em preto/cinza matizado, cinza matizado/azul marinho e azul marinho/cinza matizado



BUDAPEST



Sweatshirt unissexo com fecho 1/4
320 g/m²

- 50% algodão, 50% poliéster
- Interior cardado
- Punhos e parte inferior do artigo em rib 1x1
- Fecho 1/4 à cor



TAMANHOS
Largura / Altura

S
51/67 cm

M
54/69 cm

L
57/71 cm

XL
60/73 cm

XXL
63/75 cm



preto



antracite
matizado



cinza
matizado



azul
marinho



azul
real



azul marinho
matizado



new
vermelho



verde
floresta



AMSTERDAM



Sweatshirt com fecho e capuz para homem **320 g/m²**

- 50% algodão, 50% poliéster
- Capuz forrado com cordão de aperto à cor
- Interior cardado
- 2 bolsos laterais
- Fecho inserido com cursor e puxador
- Punhos e parte inferior do artigo em rib 1x1



TAMANHOS
Largura / Altura

S
52/70 cm

M
55/72 cm

L
58/74 cm

XL
61/76 cm

XXL
64/78 cm



branco



preto



azul marinho

vermelho matizado



vermelho

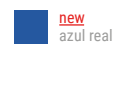

new azul real

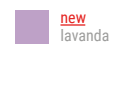

new lavanda



new alperce

AMSTERDAM WOMEN



Sweatshirt com fecho e capuz para senhora **320 g/m²**

- 50% algodão, 50% poliéster
- Capuz forrado com cordão de aperto à cor
- Interior cardado
- 2 bolsos laterais
- Punhos e parte inferior do artigo em rib 1x1
- Fecho inserido com cursor e puxador



TAMANHOS
Largura / Altura

S
46/64 cm

M
49/66 cm

L
52/68 cm

XL
55/70 cm

XXL
58/72 cm



branco



preto

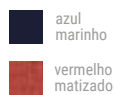

azul marinho

vermelho matizado



vermelho

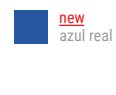

new azul real

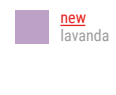

new lavanda



new alperce



KARACHI

new



Sweatshirt unissexo com capuz
280 g/m²

- 80% algodão com origem em práticas sustentáveis, 20% poliéster reciclado
- Interior cardado
- Rib 1x1 nos punhos e parte inferior do artigo
- Ilhós de metal
- Bolso marsupial
- Capuz de 3 painéis e cordão de aperto com agulhetas de metal
- Capuz com forro em jersey
- Apoia a iniciativa Better Cotton



TAMANHOS
Largura / Altura

XS

49/64 cm

S

52/66 cm

M

55/68 cm

L

58/70 cm

XL

61/72 cm

XXL

64/74 cm

3XL

67/76 cm



branco



preto



azul marinho



azul candy



verde candy



rosa candy



azul marinho



pesponto branco

S P O R T S

A gama desportiva da TH Clothes foi desenhada a pensar nas tendências modernas do mercado promocional. Para tal, diversificámos os cortes e produzimos as cores que verdadeiramente precisa. Na sua conceção, escolhemos criteriosamente materiais de alta qualidade, com o objetivo de promover o máximo conforto e leveza.

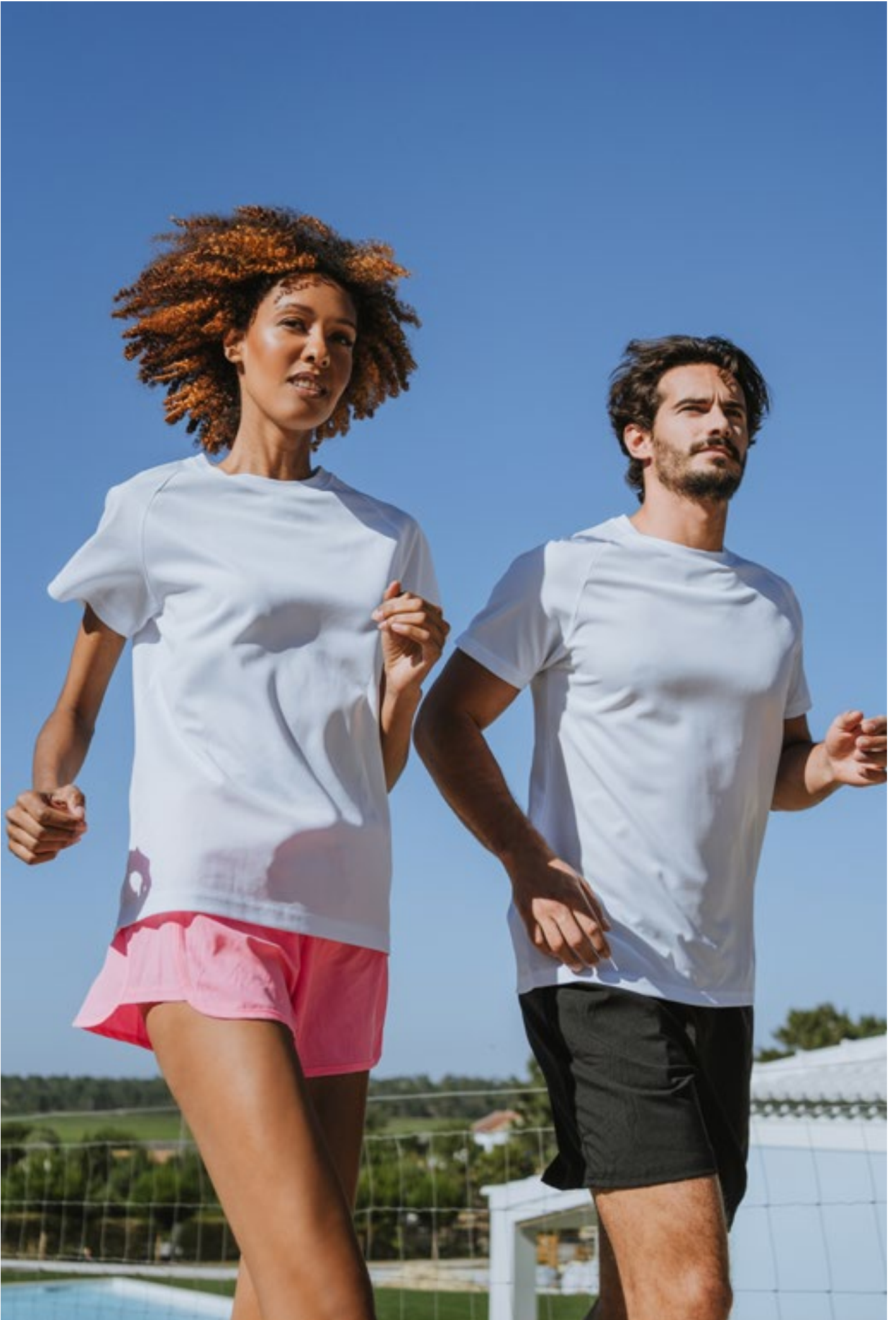



MOVE



new

T-shirt técnica 150 g/m²

- Piqué mesh, 100% poliéster
- T-shirt técnica com mangas raglan
- Tecido respirável
- Gola redonda
- Tapa-costuras na gola em piqué
- Corte regular
- Costura dupla nas mangas e parte inferior do artigo
- Cortada e cosida



TAMANHOS

Largura / Altura

XS

47/67 cm

S

50/69 cm

M

53/72 cm

L

56/74 cm

XL

59/76 cm

XXL

62/79 cm



branco



azul real



vermelho



laranja fluo



verde lima



amarelo fluo



preto



azul marinho



coral fluo



cinza claro



TUBE

new



MADE IN 
PORTUGAL

T-shirt para desportos náuticos
190 g/m²

- Jersey, 90% poliéster reciclado texturizado, 10% elastano
- T-shirt de gola redonda
- Gola em rib 1x1
- Costura dupla nas mangas e parte inferior do artigo
- Cortada e cosida
- Fabricado em Portugal
- Cada t-shirt vem embalada num tubo de cartão com duas tampas em PLA



TAMANHOS
Largura / Altura

S
51,5/70,5 cm

M
54,5/73 cm

L
57,5/75 cm

XL
60,5/77,5 cm



branco

preto



amarelo

azul
ciano

magenta

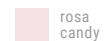
azul
candyverde
candyrosa
candy

J A C K E T S A N D S O F T S H E L L S

Os casacos são peças essenciais do mercado promocional de inverno. A gama TH Clothes apresenta diversas soluções que vão ao encontro dos vários mercados onde a marca está presente. Com um enfoque no conforto, variedade e versatilidade, apresentamos produtos diferenciados tanto para homem como para senhora.





GAMA



Casaco em malha polar para homem
300 g/m²

- Malha polar 100% poliéster de alta densidade
- Anti-borboto
- 2 bolsos laterais com fechos e pala
- Fecho **YKK®** de correr à cor
- Punhos elásticos
- Cordão de aperto elástico na parte inferior do artigo
- Fita de reforço no interior da gola
- Reforço em meia-lua no topo das costas



TAMANHOS
Largura / Altura

S
58/70

M
60/72 cm

L
63/74 cm

XL
66/76 cm

XXL
69/78 cm

3XL
72/80cm



preto



cinza médio



azul eclipse



azul real



verde floresta



vermelho puro

GAMA WOMEN



Casaco em malha polar para senhora
300 g/m²

- Malha polar 100% poliéster de alta densidade
- Anti-borboto
- 2 bolsos laterais com fechos e pala
- Cordão de aperto elástico na parte inferior do artigo
- Fita de reforço no interior da gola
- Fecho **YKK®** de correr à cor
- Punhos elásticos
- Cintado
- Reforço em meia-lua no topo das costas



TAMANHOS
Largura / Altura

S
48/62 cm

M
51/64 cm

L
54/66 cm

XL
57/68 cm

XXL
60/70 cm



preto



cinza médio



azul eclipse



azul real



verde floresta



vermelho puro



VIENNA



Polar unissexo com fecho 1/4
260 g/m²

- 100% poliéster
- Fecho **YKK®** 1/4 na cor do artigo
- Banda elástica nas mangas
- Resguardo interior no fecho para maior conforto



TAMANHOS
Largura / Altura

S
51/69 cm

M
54/71 cm

L
57/73 cm

XL
60/75 cm

XXL
63/77 cm



preto



cinza
médio



azul
marinho



azul
real



vermelho

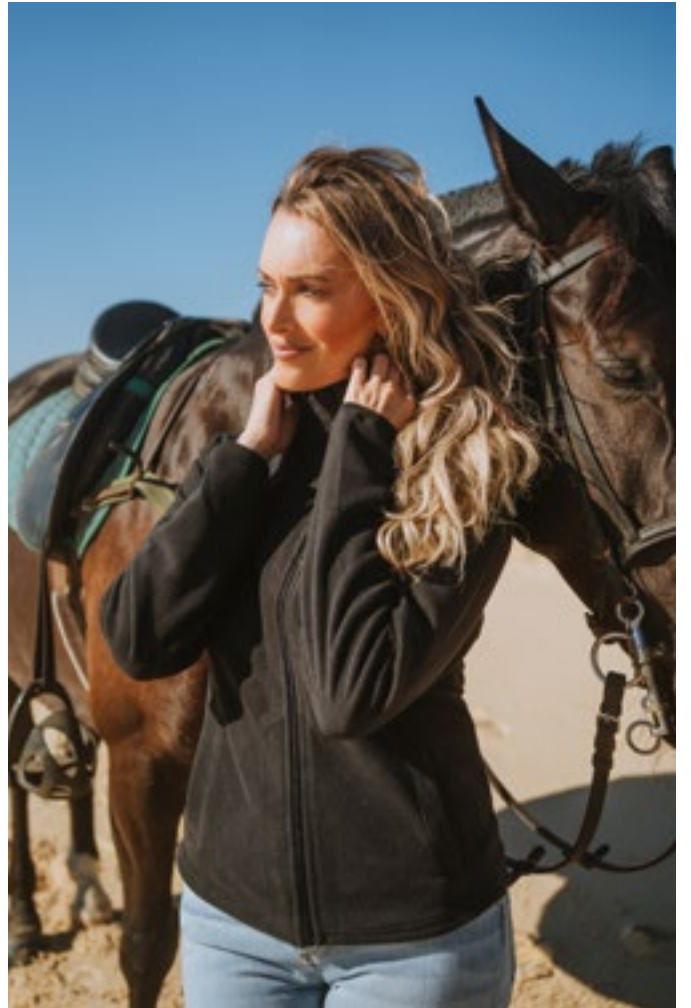

HELSINKI



Casaco polar com fecho para homem **260 g/m²**

- 100% poliéster
- Bolsos laterais
- Banda elástica nas mangas
- Resguardo interior no fecho para maior conforto
- Fecho **YKK®** na cor do artigo



TAMANHOS
Largura / Altura

S
51/69 cm

M
54/71 cm

L
57/73 cm

XL
60/75 cm

XXL
63/77 cm

3XL
66/79 cm



preto



cinza médio



azul marinho



azul real



verde floresta



vermelho

HELSINKI WOMEN



Casaco polar com fecho para senhora **260 g/m²**

- 100% poliéster
- Bolsos laterais
- Banda elástica nas mangas
- Resguardo interior no fecho para maior conforto
- Fecho **YKK®** na cor do artigo
- Cintado



TAMANHOS
Largura / Altura

S
44/62 cm

M
46/64 cm

L
48/66 cm

XL
51/68 cm

XXL
54/70 cm



preto



cinza médio



azul marinho



azul real



verde floresta



vermelho



EANES

Casaco softshell unissexo 280 g/m²

- 96% poliéster, 4% elastano com 2 camadas
- Forrado a malha polar
- 2 bolsos laterais com fecho e um bolso diagonal na zona do peito
- Resistente à água
- Cordão de aperto elástico na parte inferior do artigo
- Tira de velcro ajustável
- Fechos com puxadores em borracha
- Abertura com fecho **YKK®**



TAMANHOS

Largura / Altura

XS

51/66 cm

S

54/68 cm

M

57/70 cm

L

60/72 cm

XL

63/74 cm

XXL

66/76 cm



preto



cinzento



azul marinho



azul real



vermelho



ZAGREB



Softshell com capuz removível para homem **280 g/m²**



TAMANHOS
Largura / Altura

S

54/68/72 cm

M

57/70/74 cm

L

60/72/76 cm

XL

63/74/78 cm

XXL

66/76/80 cm

• 96% poliéster, 4% elastano com duas camadas

- Artigo resistente à água
- Forrado a malha polar
- 2 bolsos frontais com fecho
- Bolso diagonal no peito com fecho
- Punhos ajustáveis com tira de velcro

- Capuz removível com fecho e tira em velcro para encaixe na gola
- Arredondado na parte inferior das costas

- Abertura com fecho **YKK®**
- Capuz ajustável com elástico e stopper



preto

cinzento



azul marinho



azul petróleo



azul real



verde floresta



tropa



vermelho

ZAGREB WOMEN



Softshell com capuz removível para senhora **280 g/m²**



TAMANHOS
Largura / Altura

S

48/62/66 cm

M

51/64/68 cm

L

54/66/70 cm

XL

57/68/72 cm

XXL

60/70/74 cm

• 96% poliéster, 4% elastano com duas camadas

- Resistente à água
- Forrado a malha polar
- Abertura com fecho **YKK®**
- 2 bolsos frontais com fecho
- Bolso diagonal no peito com fecho
- Punhos ajustáveis com tira de velcro
- Capuz removível com fecho e tira em velcro para encaixe na gola
- Capuz ajustável com elástico e stopper
- Arredondado na parte inferior das costas
- Cintado



preto

cinzento



azul marinho



tropa



verde floresta



azul petróleo



azul real



vermelho



BAKU

**Colete softshell 280 g/m²**

- 96% poliéster, 4% elastano com duas camadas
- Dois bolsos frontais com fechos
- Bolso em vivo no peito
- Colete com a parte de trás com um comprimento superior à frente
- Artigo resistente à água
- Abertura com fecho **YKK®**

**TAMANHOS**

Largura / Altura

S

55/69/73 cm

M

57/71/75 cm

L

59/73/77 cm

XL

61/75/79 cm

XXL

63/77/81 cm

3XL

65/79/83 cm



preto



cinzento



azul marinho



azul real



vermelho



LIUBLIANA



Parka unissexo acolchoada
exterior: 240 g/m² interior: 65 g/m²
enchimento: 80g/m²

**TAMANHOS**

Largura / Altura

XS

56/76 cm

S

58/77 cm

M

60/78 cm

L

62/79 cm

XL

64/80 cm

XXL

66/81 cm

- Exterior: 100% poliéster pongee 240 e revestimento em PVC impermeável
- Interior: 100% poliéster tafetá
- Enchimento: 100% poliéster
- Gola forrada a malha polar preta que fecha com uma tira de velcro
- Capuz dobrável na gola, ajustável através de cordões de aperto com stoppers
- Abertura frontal com pala, fecho à cor, velcro e molas de pressão pretas
- 2 bolsos exteriores com pala
- 2 bolsos interiores (1 para telemóvel) com fecho em velcro
- Punhos interiores em rib 2x2
- Punhos exteriores ajustáveis com tiras de velcro
- Acesso com fecho na parte inferior das costas para facilitar a personalização
- Abertura com fecho **YKK®** na cor do artigo
- Costuras termoseladas
- Corte moderno



preto



cinzento



azul marinho



azul real



vermelho



verde floresta



BRUSSELS



Parka comprida acolchoada unissexo
exterior: 75g/m² Interior: 50g/m²
enchimento: 335 g/m²

**TAMANHOS**

Largura / Altura

XS

55/86 cm

S

57/89 cm

M

59,5/93 cm

L

61,5/96 cm

XL

63,5/99 cm

XXL

65,5/102 cm

3XL

67,5/105 cm

- Exterior: 300T poliéster pongee revestimento
- Interior: 100% poliéster
- Enchimento: 100% poliéster
- Fechos à prova de água
- Punhos com elástico
- Costuras decorativas
- Capuz acolchoado e com cordões ajustáveis
- 4 bolsos frontais com fecho e um bolso interior



preto



azul marinho



DUBLIN



Corta-vento unissexo com capuz forrado a mesh **65 g/m²**

- Tecido tafetá 100% poliéster com revestimento em PU
- Capuz com stoppers de aperto e forrado a mesh
- Bolsos laterais com fecho
- Elástico de aperto com stoppers na parte inferior



TAMANHOS
Largura / Altura

XS

53/65 cm

S

55/67 cm

M

57/69 cm

L

59/71 cm

XL

61/73 cm

XXL

63/75 cm



preto



azul marinho



azul real



vermelho



SKOPJE



Casaco com fecho e capuz para homem
Exterior: 280 g/m² Interior: 65g/m²
Enchimento: 130g/m²



TAMANHOS
 Largura / Altura

S
 52/66 cm

M
 55/69cm

L
 58/72 cm

XL
 60/75 cm

XXL
 62/78 cm

- Tafetá 100% poliéster 300T, 95% poliéster, 5% elastano
- Enchimento: 100% poliéster
- Corte moderno
- Corte estético na zona do peito
- Capuz com stoppers
- 2 bolsos laterais e 2 bolsos interiores



preto



azul marinho



azul real



vermelho

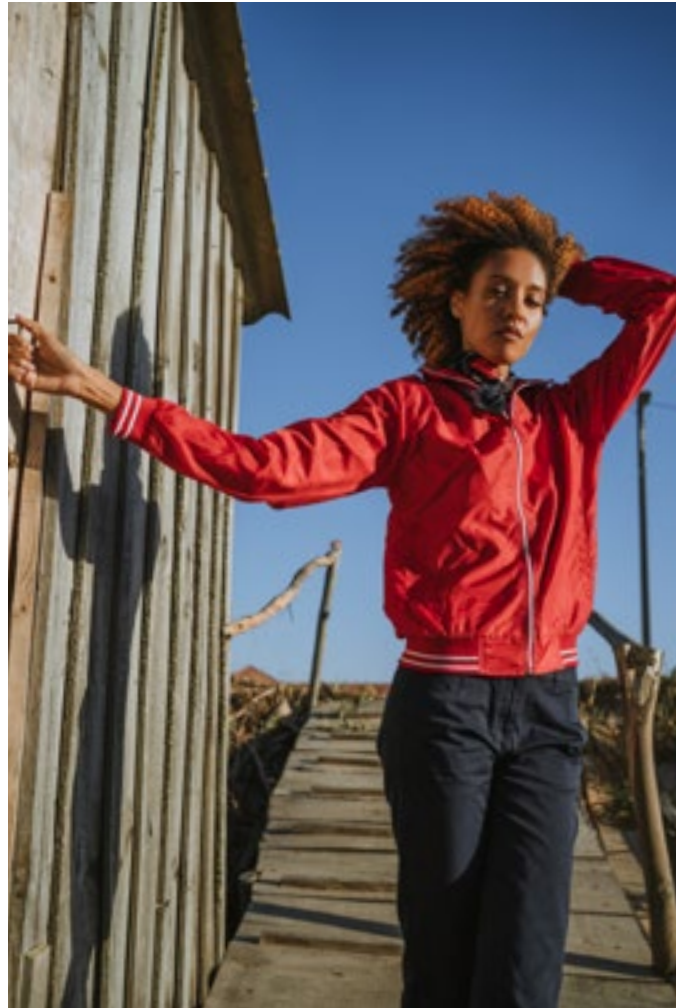

O PORTO

Casaco bicolor unissexo 65 g/m²

- 100% poliéster
- Corte moderno
- Leve e confortável
- Detalhe bicolor nos punhos, fecho e parte inferior do artigo
- 2 bolsos frontais
- Acesso com fecho na parte interior do casaco para facilitar a personalização

TAMANHOS
Largura / Altura

S	M	L	XL	XXL
54/68 cm	57/70 cm	60/72 cm	63/74 cm	66/76 cm



preto | branco

verde
velho | branco
velho

vermelho | branco

C L A S S I C

Procurámos através da gama *classic*, conciliar a tradição com a arte de bem fazer, por forma a oferecer produtos com uma elegância intemporal, sempre com a garantia de conforto e qualidade duradoura.

A sua versatilidade, permite uma utilização mais *corporate*, ou eventualmente, mais descontraída consoante o respetivo ambiente.





BATALHA



Camisa popelina para homem
115 g/m²

- 65% poliéster, 35% algodão
- Punhos ajustáveis com 2 botões
- 2 botões invisíveis para firmeza do colarinho
- Carcela com 7 botões
- Manga comprida com 1 prega
- Corte ajustado



TAMANHOS
Largura / Altura

S
54/77 cm

M
58/78 cm

L
61/79 cm

XL
64/80 cm

XXL
67/81 cm



branco



preto



azul marinho



azul céu

BATALHA WOMEN



Camisa popelina para senhora
115 g/m²

- 65% poliéster, 35% algodão
- 1 botão no punho
- 2 pinças nas costas
- 2 botões invisíveis para firmeza do colarinho
- Carcela com 7 botões
- Manga comprida com 1 prega
- Cintada



TAMANHOS
Largura / Altura

S
46/67 cm

M
49/69 cm

L
53/71 cm

XL
56/72 cm

XXL
59/73 cm



branco



preto



azul céu



PARIS



Camisa popelina de manga comprida para homem **115 g/m²**

- 68% algodão, 28% poliamida, 4% elastano
- Punhos ajustáveis com 2 botões
- 2 botões invisíveis para dar firmeza no colarinho
- Carcela com 8 botões à cor
- Manga comprida com 1 prega



TAMANHOS
Largura / Altura

S
49/80 cm

M
52/81 cm

L
56/82 cm

XL
59/83 cm

XXL
62/84 cm



branco



preto



azul
céu



bordó



cinzento

PARIS WOMEN



Camisa popelina de manga comprida para senhora **115 g/m²**

- 68% algodão, 28% poliamida, 4% elastano
- Punhos ajustáveis com 2 botões
- 2 botões invisíveis para dar firmeza no colarinho
- Carcela com 7 botões à cor
- 2 pinças nas costas
- Manga comprida com 1 prega
- Cintada



TAMANHOS
Largura / Altura

S
45/67 cm

M
48/69 cm

L
51/71 cm

XL
54/72 cm

XXL
57/73 cm



branco



preto



azul
céu



bordó



cinzento



TOKYO



Camisa oxford de manga comprida para homem **130 g/m²**

- 70% algodão, 30% poliéster
- Bolso do lado esquerdo
- 2 botões visíveis para firmeza do colarinho
- 1 botão no punho
- Carcela de 7 botões cor pérola (excepto na cor preto, cinzento e bordô)
- Manga comprida com 2 pregas



TAMANHOS
Largura / Altura

S
54/77 cm

M
58/78 cm

L
61/79 cm

XL
64/80 cm

XXL
67/81 cm



branco



preto



azul
céu



bordô



cinzento

TOKYO WOMEN



Camisa oxford de manga comprida para senhora **130 g/m²**

- 70% algodão, 30% poliéster
- Punhos ajustáveis com 2 botões
- Manga comprida com 1 prega
- Carcela de 7 botões cor pérola (excepto na cor preto, cinzento e bordô)
- 2 pinças nas costas e na frente
- Cintada



TAMANHOS
Largura / Altura

S
46/67 cm

M
49/69 cm

L
53/71 cm

XL
56/72 cm

XXL
59/73 cm



branco



preto



azul
céu



bordô



cinzento

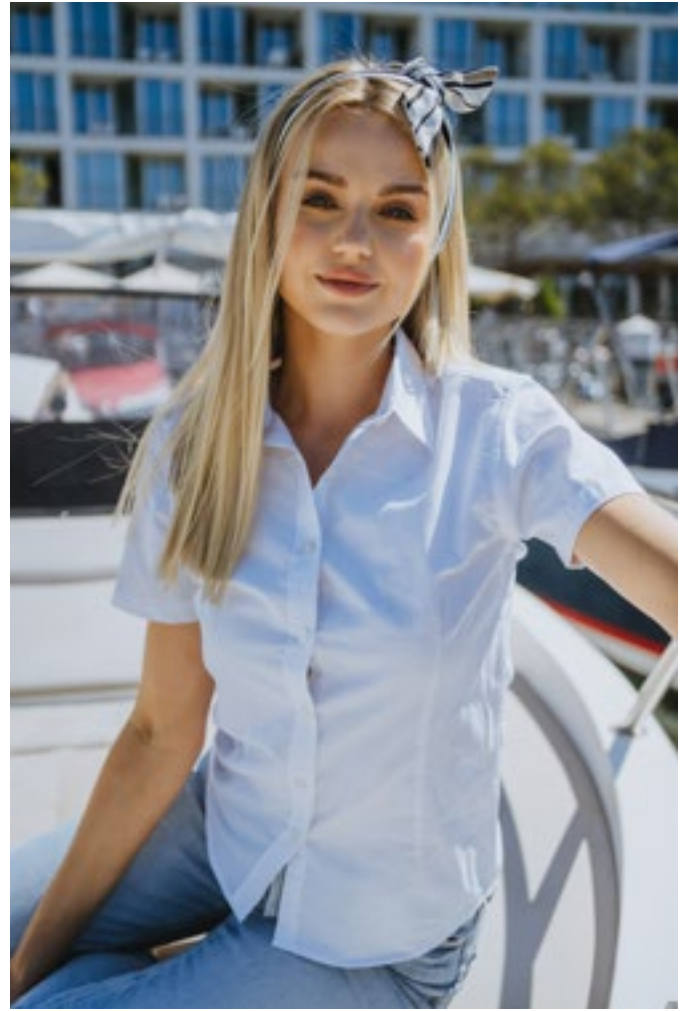

LONDON



Camisa oxford de manga curta para homem **130 g/m²**

- 70% algodão, 30% poliéster
- Bolso do lado esquerdo
- 2 botões visíveis para firmeza do colarinho
- Carcela de 7 botões cor pérola (excepto na cor preto)
- Costura dupla nas mangas
- Manga curta



TAMANHOS
Largura / Altura

S
49/76 cm

M
52/77 cm

L
56/78 cm

XL
59/79 cm

XXL
62/80 cm



branco



preto



azul
céu

LONDON WOMEN



Camisa oxford de manga curta para senhora **130 g/m²**

- 70% algodão, 30% poliéster
- Carcela de 7 botões cor pérola (excepto na cor preto)
- 2 pinças nas costas e frente
- Costura dupla nas mangas
- Manga curta
- Cintada



TAMANHOS
Largura / Altura

S
46/67 cm

M
49/69 cm

L
53/71 cm

XL
56/72 cm

XXL
59/73 cm



branco



preto



azul
céu



MILAN



Pullover com decote em "V" para homem **220 g/m²**

- 70% algodão, 30% poliamida
- Punhos, gola e parte inferior em rib
- Mangas inseridas com *fully-fashion*



TAMANHOS
Largura / Altura

S
50/66 cm

M
53/68 cm

L
55/70 cm

XL
59/72 cm

XXL
62/74 cm



preto



azul marinho



cinza matizado

MILAN WOMEN



Pullover com decote em "V" para senhora **220 g/m²**

- 70% algodão, 30% poliamida
- Punhos, gola e parte inferior em rib
- Mangas inseridas com *fully-fashion*



TAMANHOS
Largura / Altura

S
42/60 cm

M
45/62 cm

L
48/64 cm

XL
51/66 cm

XXL
54/68 cm



preto



azul marinho



cinza matizado

K I D S

A TH Clothes considera os artigos para criança peças importantíssimas dentro da sua gama. A responsabilidade de possuir produtos dirigidos aos mais novos é inquestionavelmente um compromisso para a marca. A certificação OEKO-TEX atribuída aos seus produtos é a garantia de que todos os componentes destes artigos, isto é, todos os fios, botões e outros acessórios, foram testados quanto à presença de substâncias nocivas.





Correr, saltar ou jogar à bola vai ser ainda mais divertido com as t-shirts da coleção da TH Clothes. Práticas, confortáveis e funcionais, os nossos artigos oferecem a versatilidade perfeita para ser combinada em vários looks e resistir às mais diversas aventuras.



QUITO



T-shirt de criança unissexo 150 g/m²

- Malha jersey 100% algodão
- Fio de algodão cardado
- Gola em rib 1x1 e fita de reforço em jersey
- Costura dupla nas mangas e parte inferior do artigo
- Cortada e cosida



TAMANHOS

Largura / Altura

2

31/42 cm

4

34/45 cm

6

37/48 cm

8

40/51 cm

10

43/55 cm

12

46/59 cm



branco



amarelo



rosa orquídea



azul pastel



azul atol



verde maçã



new alperce



cinza matizado'



mostarda



fúshia



azul eclipse



aqua



verde pastos



new cinzento



preto



laranja



vermelho



azul marinho



azul real



mentol



new lavanda



ANKARA KIDS

T-shirt de criança unissexo 190 g/m²

- Malha jersey 100% algodão
- Fio de algodão cardado
- Gola em rib 1x1 e fita de reforço em jersey
- Costura dupla nas mangas e parte inferior do artigo
- Cortada e cosida



TAMANHOS

Largura / Altura

2

31/42 cm

4

34/45 cm

6

37/48 cm

8

40/51 cm

10

43/55 cm

12

46/59 cm



branco

preto



amarelo

laranja

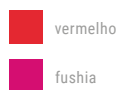

vermelho

fushia



azul real

azul marinho



azul atol

verde maçã

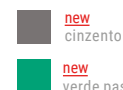
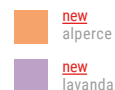
**new** cinzento**new** verde pastos**new** alperce**new** lavanda



MOVE KIDS

new

T-shirt técnica de criança 150 g/m²

- Piqué mesh, 100% poliéster
- T-shirt técnica com mangas raglan
- Respirável
- Tapa-costuras na gola em piqué
- Costura dupla nas mangas e parte inferior do artigo
- Corte regular
- Cortada e cosida
- Gola redonda

TAMANHOS
Largura / Altura

4	6	8	10	12
34/45 cm	37/48 cm	40/51 cm	43/55 cm	46/59 cm



branco

cinza claro



preto

azul marinho



laranja fluo

vermelho



azul real



verde lima



coral fluo



amarelo fluo

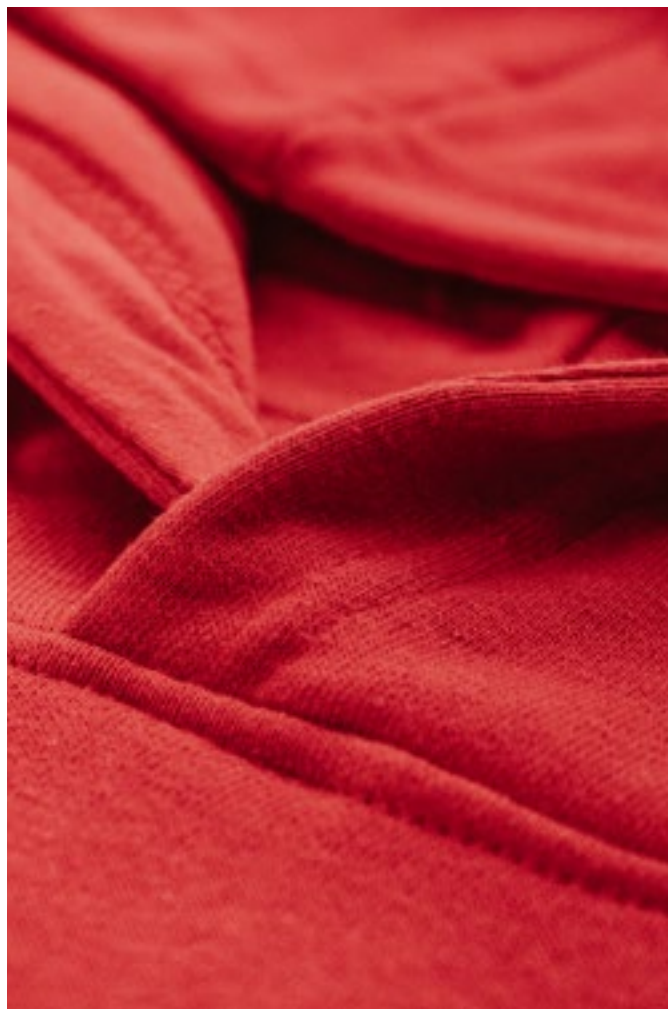

Uma peça essencial do guarda-roupa, combina o estilo clássico com o conforto macio do algodão. Esta é uma peça aconchegante que ajuda a manter o aquecimento nos dias mais frios e possibilita todo o tipo de movimentos sempre em segurança, pela inexistência de cordões no capuz.



PHOENIX KIDS



Sweatshirt unissexo com capuz para criança **320 g/m²**

- 50% algodão, 50% poliéster
- Interior cardado
- Rib 1x1 nos punhos e bainha inferior
- Bolso marsupial
- Capuz forrado em jersey
- Capuz segundo as normas de segurança da União Europeia

**TAMANHOS**

Largura / Altura

2

37,5/41 cm

4

39,5/44 cm

6

41,5/47 cm

8

43,5/51 cm

10

46,5/55 cm

12

48,5/58,5 cm



branco



preto



aqua



fushia



azul marinho



azul real



vermelho



cinza matizado



DELTA KIDS

new



Sweatshirt de criança 300 g/m²

- 50% poliéster, 50% algodão
- Interior cardado
- Rib e costura dupla na gola, punhos e bainha
- Fita de reforço na gola
- Rib 1x1 na gola, punhos e bainha



TAMANHOS
Largura / Altura

4	6	8	10	12
36/47 cm	38/50 cm	40/53 cm	43/57 cm	46/61 cm





ADAM KIDS



Polo de criança unissexo 195 g/m²

- Malha piqué 100% algodão
- Gola e mangas em rib 1x1
- Fita de reforço no interior da gola
- Carcela reforçada com 3 botões à cor
- Parte inferior com aberturas laterais
- Botão suplente na costura lateral interior
- Cortado e cosido



TAMANHOS

Largura / Altura

2

31/43/45 cm

4

34/46/48 cm

6

37/49/51 cm

8

40/52/54 cm

10

43/57/59 cm

12

46/61/63 cm



branco



vermelho



azul real



aqua



azul marinho



amarelo



verde pastos



preto



bordô



A nossa equipa de design concebeu este corta-vento, com linhas jovens e arrojadas, essencial para os dias mais ventosos. Este é um modelo com características isolantes, e com detalhes ajustáveis que lhe conferem maior conforto.



DUBLIN KIDS



Corta-vento unissexo para criança
65 g/m²

- Tecido tafetá 100% poliéster com revestimento em PU
- Capuz com stoppers de aperto e forrado a mesh
- Bolsos laterais com fecho
- Elástico e stoppers de aperto na parte inferior



TAMANHOS
Largura / Altura

6	8	10	12	14
38/50 cm	42/54 cm	45/58 cm	48/62 cm	51/66 cm



preto



azul
real



azul
marinho



vermelho



verde
maçã



DIAS



Boné de criança de cinco painéis
260 g/m²

- 100% algodão penteado
- 4 ilhós bordados
- Pannel frontal laminado
- Tira de velcro frontal ajustável
- Pala pré-formada com quatro costuras decorativas
- Faixa anti-transpirante em poliéster



TAMANHOS

TAMANHO ÚNICO

54 cm



branco



laranja



azul
real



azul
claro



vermelho



azul
marinho



verde
pastos



preto

W O R K W E A R

Os artigos de trabalho criados pela TH Clothes representam as necessidades básicas deste segmento de mercado. Esta é uma gama de produtos que traduz o que de melhor existe, em termos de resistência aliada ao melhor conforto e durabilidade.





VADUZ

Avental 2 em 1 190 g/m²

- 80% poliéster, 20% algodão
- 2 bolsos e um extra para caneta
- Fivela ajustável
- Molas de pressão para converter o avental completo em avental de servir



TAMANHOS
Largura / Altura

TAMANHO ÚNICO
74/72 cm



preto



cinzento



bordô



castanho



verde floresta



azul marinho



ASTANA



Casaco de trabalho com mangas removíveis **exterior: 170 g/m²**
interior: 65 g/m² enchimento: 75 g/m²

**TAMANHOS**

Largura / Altura

S

55,5/68 cm

M

58,5/70cm

L

61,5/72 cm

XL

64,5/74 cm

XXL

67,5/76 cm

3XL

70,5/78

- Exterior: 100% poliéster
- Interior: 100% tafetá poliéster
- Enchimento: tafetá 100% poliéster
- Mangas removíveis através de fechos
- Gola forrada a malha polar
- Acesso com fecho na parte inferior das costas para facilitar a personalização
- Casaco acolchoado 2 em 1 convertível em colete
- Abertura com fecho **YKK®**



preto



cinzento



azul marinho



CARGO



new

Calças de trabalho 200 g/m²

- Ripstop 65% poliéster, 35% algodão
- 8 bolsos
- 2 bolsos laterais com bolso pequeno aplicado no lado direito
- 2 bolsos traseiros com botões de mola e abas com pormenor em tecido
- 2 bolsos na lateral da perna com botões de mola e abas com pormenor em tecido e um bolso com fecho e puxador em tecido
- Pinças nos joelhos
- Fecho central com puxador de metal e botão de metal
- Sistema com elástico na cintura
- Presilhas largas

TAMANHOS
Largura / Altura

S
39/104 cm

M
42/106 cm

L
45/108 cm

XL
48/110 cm

XXL
51/112 cm

preto



cinzento



azul marinho



WARSAW

Calças de trabalho 260 g/m²

- 80% poliéster, 20% algodão
- 8 bolsos
- Acabamentos refletivos na zona frontal
- 3 bolsos com fecho em velcro
- Bolso frontal adequado a telemóvel
- Encaixe em oxford para joelheiras
- Cintura elástica
- Presilha plástica na cintura



TAMANHOS

Largura / Altura

XS

36/106 cm

S

38/108 cm

M

40/110 cm

L

42/112 cm

XL

44/114 cm

XXL

46/116 cm



preto



cinzento



azul marinho



BRATISLAVA

Casaco de trabalho 240 g/m²

- 98% algodão, 2% elastano
- Elástico no punho e cintura
- Gola estilizada
- Abotoamento feito através de molas de pressão
- 2 pinças nas costas
- Bolsos laterais
- Bolso no peito



TAMANHOS

Largura / Altura

S

53/64 cm

M

55/66 cm

L

57/68 cm

XL

59/70 cm

XXL

61/72 cm

3XL

63/74 cm



preto



cinzento



azul marinho



areia

TALLINN

Calças de trabalho com bolsos laterais 240 g/m²

- 98% algodão, 2% elastano
- 2 bolsos laterais com fecho discreto
- Elástico nas laterais da cintura
- Dois bolsos frontais e dois traseiros



TAMANHOS

Largura / Altura

S

32,5/101 cm

M

34,5/103 cm

L

36,5/105 cm

XL

38,5/107 cm

XXL

40,5/109 cm

3XL

42,5/111 cm



preto



cinzento



azul marinho



areia



MINSK

**Bata de trabalho 190 g/m²**

- 80% poliéster, 20% algodão
- 2 machos nas costas do artigo para permitir uma maior liberdade de movimentos
- Corte elegante e moderno com 2 bolsos laterais
- Abotoamento feito através de molas de pressão
- Gola estilizada
- Punhos com elástico

**TAMANHOS**

Largura / Altura

S

58/93 cm

M

60/95 cm

L

62/97 cm

XL

64/99 cm

XXL

66/101 cm

3XL

68/103 cm



branco



preto



cinzento



azul marinho



areia



PIXEL

new

**Colete multifunções 200 g/m²**

- 65% poliéster, 35% algodão
- Forro em rede de nylon
- 9 bolsos
- 3 bolsos no peito com aba e velcro + 1 fivela
- 2 bolsos inferiores com fecho e 4 bolsos pequenos com aba e velcro
- Tratamento repelente à água
- Reforço em meia-lua na parte de trás da gola
- Abertura da frente com fecho com cor em contraste

**TAMANHOS**

Largura / Altura

S

54/66/70 cm

M

56/68/72 cm

L

58/70/74 cm

XL

60/72/76 cm

XXL

62/74/78 cm

3XL

64/76/80 cm



preto

cinzento
escuroazul
marinho

tropa



STOCKHOLM



Colete de trabalho acolchoado com forro
Exterior: 170g/m²
Interior: 65g/m²
Enchimento: 75g/m²

**TAMANHOS**

Largura / Altura

S

56/69/75 cm

M

58/71/77 cm

L

60/73/79 cm

XL

62/75/81 cm

XXL

64/77/83 cm

3XL

66/79/85 cm

- Exterior: 100% poliéster oxford
- Interior: tafetá 100% poliéster
- Enchimento: 100% poliéster
- Gola forrada a malha polar
- 6 bolsos: 5 frontais, incluindo 2 com fecho inserido, 1 para telemóvel e 1 bolso interior
- Elástico lateral para melhor ajuste ao corpo
- Acesso com fecho na parte inferior das costas para facilitar a personalização
- Abertura com fecho **YKK®**



preto



cinza metálico



azul marinho



azul real



ALEXANDRIA



new

Colete de segurança 120 g/m²

- 100% poliéster, malha de rede
- Colete de alta visibilidade
- EPI de categoria II de acordo com o standard EN ISO 20471:2013/A1:2016 e EN ISO 13688:2013/A1:2021
- Duas faixas horizontais refletoras
- Acabamentos reforçados com bainha em viés à cor
- Fixação autoaderente



TAMANHOS

Largura / Altura

M-L

66/68 cm

XL-XXL

68/70 cm

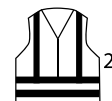
amarelo
fluolaranja
fluoCat. II
EN ISO 20471:2013/A1:2016

max. 25 x



ZAGREB WORK



Softshell alta-visibilidade com capuz removível 300 g/m²

- 100% poliéster com três camadas
- Alta visibilidade (área visível para classe III)
- Resistente à água
- Forrado a malha polar
- Revestimento TPU
- 2 bolsos frontais com fecho e um bolso diagonal no peito com fecho
- Punhos ajustáveis com tira de velcro
- Capuz removível com cordão de aperto e tira em velcro para encaixe na gola
- Arredondado na parte inferior das costas



TAMANHOS
Largura / Altura

S
54/68/72 cm

M
57/70/74 cm

L
60/72/76 cm

XL
63/74/78 cm

XXL
66/76/80 cm



amarelo
fluo



laranja
fluo

CE

Cat. II
EN ISO 20471:2013/A1:2016

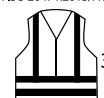

A C E S S Ó R I O S

Os acessórios são o detalhe que faz toda a diferença, é a parte essencial de um bom visual. A TH Clothes selecionou um conjunto de artigos criados propositadamente para que seja possível uma harmonia perfeita com todos os nossos produtos.





RODRIGO



Sapatilha unissexo personalizável

- Tecido principal - microfibrã
- Sola de borracha
- Sapatilha branca personalizável com patches em diferentes cores (a personalização é feita com a mudança de patch através de um sistema de velcro)
- Cada par de sapatilhas inclui um par de patches numa cor à escolha
- Sapatilhas com atacadores
- Costura decorativa em torno da área do calcanhar
- 3 perfurações na parte interna do calçado para melhor respirabilidade
- Possíveis técnicas de decoração: tampografia, gravação a quente com cunho de baixo relevo, alta frequência e impressão, serigrafia, bordado, flex e impressão direta / digital UV



TAMANHOS

Largura (EU/CM)

35	36	37	38	39	40	41
23,5 cm	23,9 cm	24,6 cm	25,3 cm	26,cm	26,7 cm	27,3 cm
42	43	44	45	46	47	
28 cm	28,6 cm	29,3 cm	30 cm	30,6 cm	31,3 cm	



TAMANHO ÚNICO

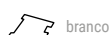

branco



preto



cinzento



azul marinho



azul real



aqua



fushia



amarelo



laranja



vermelho



bordô



castanho



tropa



verde floresta

Patch personalizável

- Patch com sistema de velcro
- Um patch corresponde a um par
- Tecido microfibrã



CABRAL



Boné de adulto de cinco painéis
260 g/m²



TAMANHOS

TAMANHO ÚNICO
58 cm

- 100% algodão penteado
- 4 ilhós bordados
- Painel frontal laminado
- Ajustável através de fivela de metal
- Pala pré-formada com seis costuras decorativas
- Faixa anti-transpirante em poliéster

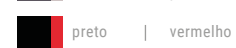
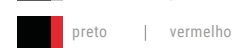
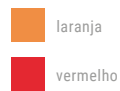

I N F O R M A Ç Ã O T É C N I C A

Aqui poderá encontrar toda a informação técnica que precisa, desde a gramagem até às características de embalamento.



INFORMAÇÃO TÉCNICA



LUANDA
T-shirt para homem
150 g/m²

INFORMAÇÃO DE EXPEDIÇÃO



CAIXA - 56x37x30 cm / 16 kg



ANKARA WOMEN
T-shirt para senhora
190 g/m²

INFORMAÇÃO DE EXPEDIÇÃO

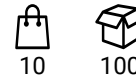

CAIXA - 46x34x32 cm / 14 kg



SOFIA
T-shirt para senhora
150 g/m²

INFORMAÇÃO DE EXPEDIÇÃO

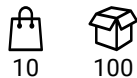

CAIXA - 47x35x30 cm / 12 kg



ATHENS
T-shirt de decote em "V" para homem
150 g/m²

INFORMAÇÃO DE EXPEDIÇÃO



CAIXA - 51x37x31 cm / 17 kg



FAIR *new*
T-shirt unissexo
150 g/m²

INFORMAÇÃO DE EXPEDIÇÃO



CAIXA - 56x37x30 / 16 kg



ATHENS WOMEN
T-shirt de decote em "V" para senhora
150 g/m²

INFORMAÇÃO DE EXPEDIÇÃO



CAIXA - 46x34x31 cm / 12 kg



ANKARA
T-shirt para homem
190 g/m²

INFORMAÇÃO DE EXPEDIÇÃO



CAIXA - 57x38x32 cm / 21 kg



BUCHAREST
T-shirt de manga comprida para homem
150 g/m²

INFORMAÇÃO DE EXPEDIÇÃO



CAIXA - 54x39x27 cm / 12 kg

**BUCHAREST WOMEN**

T-shirt de manga comprida
para senhora
150 g/m²

INFORMAÇÃO DE EXPEDIÇÃO

CAIXA - 44x33x24 cm / 8 kg

**ADAM**

Polo para homem
195 g/m²

INFORMAÇÃO DE EXPEDIÇÃO

CAIXA - 54x40x25 cm / 14 kg

**IBIZA**

T-shirt de manga cava para
homem
140 g/m²

INFORMAÇÃO DE EXPEDIÇÃO

CAIXA - 54x37x15 cm / 7 kg

**EVE**

Polo para senhora
195 g/m²

INFORMAÇÃO DE EXPEDIÇÃO

CAIXA - 45x34x25 cm / 10 kg

**TIRANA**

Top com costas em "T" para
senhora
160 g/m²

INFORMAÇÃO DE EXPEDIÇÃO

CAIXA - 48x35x25 cm / 14 kg

**BERLIN**

Polo para homem
200 g/m²

INFORMAÇÃO DE EXPEDIÇÃO

CAIXA - 53x39x30 cm / 14 kg

**SAN MARINO**

T-shirt para homem
195 g/m²

INFORMAÇÃO DE EXPEDIÇÃO

CAIXA - 55x37x23 cm / 14 kg

**BERLIN WOMEN**

Polo para senhora
200 g/m²

INFORMAÇÃO DE EXPEDIÇÃO

CAIXA - 46x34x26 cm / 10 kg

INFORMAÇÃO TÉCNICA



MONACO
Polo para homem
240 g/m²

INFORMAÇÃO DE EXPEDIÇÃO

CAIXA - 53x39x26 cm / 16 kg



BERN
Polo de manga comprida para homem
210 g/m²

INFORMAÇÃO DE EXPEDIÇÃO

CAIXA - 55x40x32 cm / 18 kg



MONACO WOMEN
Polo para senhora
240 g/m²

INFORMAÇÃO DE EXPEDIÇÃO

CAIXA - 46x34x26 cm / 10 kg



BERN WOMEN
Polo de manga comprida para senhora
210 g/m²

INFORMAÇÃO DE EXPEDIÇÃO

CAIXA - 47x36x32 cm / 14 kg



ROME
Polo bicolor para homem
210 g/m²

INFORMAÇÃO DE EXPEDIÇÃO

CAIXA - 55x38x26 / 14 kg



DHAKA
Polo com bolso para homem
195 g/m²

INFORMAÇÃO DE EXPEDIÇÃO

CAIXA - 53x39x26 cm / 14 kg



ROME WOMEN
Polo bicolor para senhora
210 g/m²

INFORMAÇÃO DE EXPEDIÇÃO

CAIXA - 47x36x26 cm / 12 kg



DELTA
Sweatshirt unissexo
300 g/m²

INFORMAÇÃO DE EXPEDIÇÃO

CAIXA - 58x36x48 cm / 14 kg

**PHOENIX**

Sweatshirt unissexo com capuz
320 g/m²

INFORMAÇÃO DE EXPEDIÇÃO

1



20

CAIXA - 59x39x37 cm / 12 kg

**AMSTERDAM**

Sweatshirt com fecho e capuz para homem
320 g/m²

INFORMAÇÃO DE EXPEDIÇÃO

1



20

CAIXA - 59x37x43 cm / 15 kg

**COLOMBO**

Sweatshirt unissexo
240 g/m²

INFORMAÇÃO DE EXPEDIÇÃO

5



30

CAIXA - 56x35x33 cm / 12 kg

**AMSTERDAM WOMEN**

Sweatshirt com fecho e capuz para senhora
320 g/m²

INFORMAÇÃO DE EXPEDIÇÃO

1



20

CAIXA - 59x37x43 cm / 13 kg

**MOSCOW**

Sweatshirt bicolor unissexo
320 g/m²

INFORMAÇÃO DE EXPEDIÇÃO

1



20

CAIXA - 59x36x37 cm / 13 kg

**KARACHI new**

Sweatshirt unissexo com capuz
280 g/m²

INFORMAÇÃO DE EXPEDIÇÃO

1



20

CAIXA - 59x39x38 cm / 11 kg

**BUDAPEST**

Sweatshirt unissexo com fecho 1/4
320 g/m²

INFORMAÇÃO DE EXPEDIÇÃO

5



20

CAIXA - 57x40x34 cm / 13 kg

**MOVE new**

T-shirt técnica
150 g/m²

INFORMAÇÃO DE EXPEDIÇÃO

10



100

CAIXA - 54x37x36 cm / 19 kg

INFORMAÇÃO TÉCNICA



TUBE *new*
T-shirt para desportos náuticos
190 g/m²

INFORMAÇÃO DE EXPEDIÇÃO

1 50

CAIXA - 43x43x36 cm / 12 kg

HELSINKI
Casaco polar com fecho para homem
260 g/m²

INFORMAÇÃO DE EXPEDIÇÃO

1 20

CAIXA - 59x40x42 cm / 15 kg

GAMA
Casaco em malha polar para homem
300 g/m²

INFORMAÇÃO DE EXPEDIÇÃO

1 20

CAIXA - 59x40x42 cm / 12 kg

HELSINKI WOMEN
Casaco polar com fecho para senhora
260 g/m²

INFORMAÇÃO DE EXPEDIÇÃO

1 20

CAIXA - 50x37x42 cm / 14 kg

GAMA WOMEN
Casaco em malha polar para senhora
300 g/m²

INFORMAÇÃO DE EXPEDIÇÃO

1 20

CAIXA - 56x39x37 cm / 10 kg

EANES
Casaco softshell unissexo
280 g/m²

INFORMAÇÃO DE EXPEDIÇÃO

1 20

CAIXA - 59x39x37 cm / 13 kg

VIENNA
Polar unissexo com fecho 1/4
260 g/m²

INFORMAÇÃO DE EXPEDIÇÃO

1 20

CAIXA - 58x40x41 cm / 9 kg

ZAGREB
Softshell com capuz removível para homem
280 g/m²

INFORMAÇÃO DE EXPEDIÇÃO

1 20

CAIXA - 59x40x40 cm / 18 kg

**ZAGREB WOMEN**

Softshell com capuz removível
para senhora
280 g/m²

INFORMAÇÃO DE EXPEDIÇÃO

1



20

CAIXA - 55x40x44 cm / 17 kg

**DUBLIN**

Corta-vento unissexo com
capuz forrado a mesh
65 g/m²

INFORMAÇÃO DE EXPEDIÇÃO

5



50

CAIXA - 61x40x24 cm / 10 kg

**BAKU**

Colete softshell
280 g/m²

INFORMAÇÃO DE EXPEDIÇÃO

1



20

CAIXA - 60x40x21 cm / 14 kg

**SKOPJE**

Casaco com fecho e capuz
para homem
Exterior: 280g/m²
Interior: 65 g/m²
Enchimento: 130 g/m²

INFORMAÇÃO DE EXPEDIÇÃO

1



20

CAIXA - 60x39x42 cm / 14 kg

**LIUBLIANA**

Parka unissexo acolchoada
Exterior: 240 g/m²
Interior: 65 g/m²
Enchimento: 80 g/m²

INFORMAÇÃO DE EXPEDIÇÃO

1



10

CAIXA - 64x41x39 cm / 11 kg

**OPORTO**

Casaco bicolor unissexo
60 g/m²

INFORMAÇÃO DE EXPEDIÇÃO

1



20

CAIXA - 45x34x28 cm / 8 kg

**BRUSSELS**

Parka comprida acolchoada
unissexo
Exterior: 75 g/m²
Interior: 50 g/m²
Enchimento: 335 g/m²

INFORMAÇÃO DE EXPEDIÇÃO

1



10

CAIXA - 54x45x50 cm / 16 kg

**BATALHA**

Camisa popelina para homem
115 g/m²

INFORMAÇÃO DE EXPEDIÇÃO

1



20

CAIXA - 50x36x34 / 5 kg

INFORMAÇÃO TÉCNICA

**BATALHA WOMEN**

Camisa popelina de manga comprida para senhora
115 g/m²

INFORMAÇÃO DE EXPEDIÇÃO

CAIXA - 50x36x34 cm / 5 kg

**TOKYO WOMEN**

Camisa oxford de manga comprida para senhora
130 g/m²

INFORMAÇÃO DE EXPEDIÇÃO

CAIXA - 50x36x34 cm / 6 kg

**PARIS**

Camisa popelina de manga comprida para homem
115 g/m²

INFORMAÇÃO DE EXPEDIÇÃO

CAIXA - 50x36x34 cm / 7 kg

**LONDON**

Camisa oxford de manga curta para homem
130 g/m²

INFORMAÇÃO DE EXPEDIÇÃO

CAIXA - 50x36x34 cm / 6 kg

**PARIS WOMEN**

Camisa popelina de manga comprida para senhora
115 g/m²

INFORMAÇÃO DE EXPEDIÇÃO

CAIXA - 50x36x34 cm / 6 kg

**LONDON WOMEN**

Camisa oxford de manga curta para senhora
130 g/m²

INFORMAÇÃO DE EXPEDIÇÃO

CAIXA - 50x36x34 cm / 5 kg

**TOKYO**

Camisa oxford de manga comprida para homem
130 g/m²

INFORMAÇÃO DE EXPEDIÇÃO

CAIXA - 50x36x34 cm / 8 kg

**MILAN**

Pullover com decote em "v" para homem
220 g/m²

INFORMAÇÃO DE EXPEDIÇÃO

CAIXA - 54x36x25 cm / 9 kg

**MILAN WOMEN**

Pullover com decote em "v"
para senhora
220 g/m²

INFORMAÇÃO DE EXPEDIÇÃO

1



25

CAIXA - 54x36x25 cm / 7 kg

**PHOENIX KIDS**

Sweatshirt unissexo com
capuz para criança
320 g/m²

INFORMAÇÃO DE EXPEDIÇÃO

1



20

CAIXA - 53x37x23 cm / 7 kg

**QUITO**

T-shirt de criança unissexo
150 g/m²

INFORMAÇÃO DE EXPEDIÇÃO

10



100

CAIXA - 39x26x30 cm / 9 kg

**DELTA KIDS new**

Sweatshirt unissexo de criança
300 g/m²

INFORMAÇÃO DE EXPEDIÇÃO

5



30

CAIXA - 44x27x39 cm / 9 kg

**ANKARA KIDS**

T-shirt de criança unissexo
190 g/m²

INFORMAÇÃO DE EXPEDIÇÃO

10



100

CAIXA - 39x27x32 cm / 13 kg

**ADAM KIDS**

Polo de criança unissexo
195 g/m²

INFORMAÇÃO DE EXPEDIÇÃO

5



50

CAIXA - 39x26x30 cm / 8 kg

**MOVE KIDS new**

T-shirt técnica de criança
150 g/m²

INFORMAÇÃO DE EXPEDIÇÃO

10



100

CAIXA - 40,6x27x36cm / 12 kg

**DUBLIN KIDS**

Corta-vento unissexo
de criança
65 g/m²

INFORMAÇÃO DE EXPEDIÇÃO

5



50

CAIXA - 47x35x24 / 8 kg

INFORMAÇÃO TÉCNICA



DIAS
Boné de criança de 5 painéis
260 g/m²

INFORMAÇÃO DE EXPEDIÇÃO



25 100

CAIXA - 70x45x20 cm / 7 kg



WARSAW
Calças de trabalho
260 g/m²

INFORMAÇÃO DE EXPEDIÇÃO



1 10

CAIXA - 40x32x18 cm / 7 kg



VADUZ
Avental de molas 2 em 1
190 g/m²

INFORMAÇÃO DE EXPEDIÇÃO



5 50

CAIXA - 55x31x25 cm / 13,5 kg



TALLINN
Calças de trabalho em sarja
com bolsos nas laterais
240 g/m²

INFORMAÇÃO DE EXPEDIÇÃO



1 10

CAIXA - 40x35x21 cm / 6,5 kg



ASTANA
Casaco de trabalho com
mangas removíveis
Exterior: 170g/m²
Interior: 65 g/m²
Enchimento: 75 g/m²

INFORMAÇÃO DE EXPEDIÇÃO



1 10

CAIXA - 60x40x35 cm / 7 kg



BRATISLAVA
Casaco de trabalho em sarja
240 g/m²

INFORMAÇÃO DE EXPEDIÇÃO



1 20

CAIXA - 60x40x20 cm / 9,5 kg



CARGO *new*
Calças de trabalho
200 g/m²

INFORMAÇÃO DE EXPEDIÇÃO



1 10

CAIXA - 40x32x18 cm / 7 kg



MINSK
Bata de trabalho
190 g/m²

INFORMAÇÃO DE EXPEDIÇÃO



1 20

CAIXA - 60x40x22 cm / 10 kg



PIXEL **new**
Colete multifunções
200 g/m²

INFORMAÇÃO DE EXPEDIÇÃO



1



25

CAIXA - 34x40x26 cm / 9 kg



ALEXANDRIA **new**
Colete de segurança
120 g/m²

INFORMAÇÃO DE EXPEDIÇÃO



1



100

CAIXA - 45x24x46,5 cm / 14,4 kg



CABRAL
Boné de 5 painéis para adulto
260 g/m²

INFORMAÇÃO DE EXPEDIÇÃO



25



100

CAIXA - 75x45x20 cm / 9 kg



ZAGREB WORK
Softshell alta-visibilidade com
capuz removível para homem
30z0 g/m²

INFORMAÇÃO DE EXPEDIÇÃO



1



20

CAIXA - 58x38x44 cm / 18 kg



STOCKHOLM
Colete de trabalho acolchoado
com forro
Exterior: 170g/m²
Interior: 65 g/m²
Enchimento: 75 g/m²

INFORMAÇÃO DE EXPEDIÇÃO



1



10

CAIXA - 59x40x25 cm / 6 kg



RODRIGO
Sapatilha unissexo

INFORMAÇÃO DE EXPEDIÇÃO



1



12

CAIXA - 65,5x40x32,5 cm / 9,8 kg





thclothes.com

Distribuição Portugal Espanha Grécia Países Baixos Itália Croácia Bélgica Eslovénia Lituânia
Sérvia Hungria Polónia Angola Cabo Verde Roménia Camarões Finlândia